

Comune di Cles

Località: **PEDERCOL – PRA LONC**

C.C. Cles p.f. 4102/2 p.ed. 1374

Coordinate GPS: 652824.72, 5136667.88 (ETRS89 / UTM 32N)

Manufatto n° **B02**
"Baita Cappelletti"

Corografia - scala 1:10000

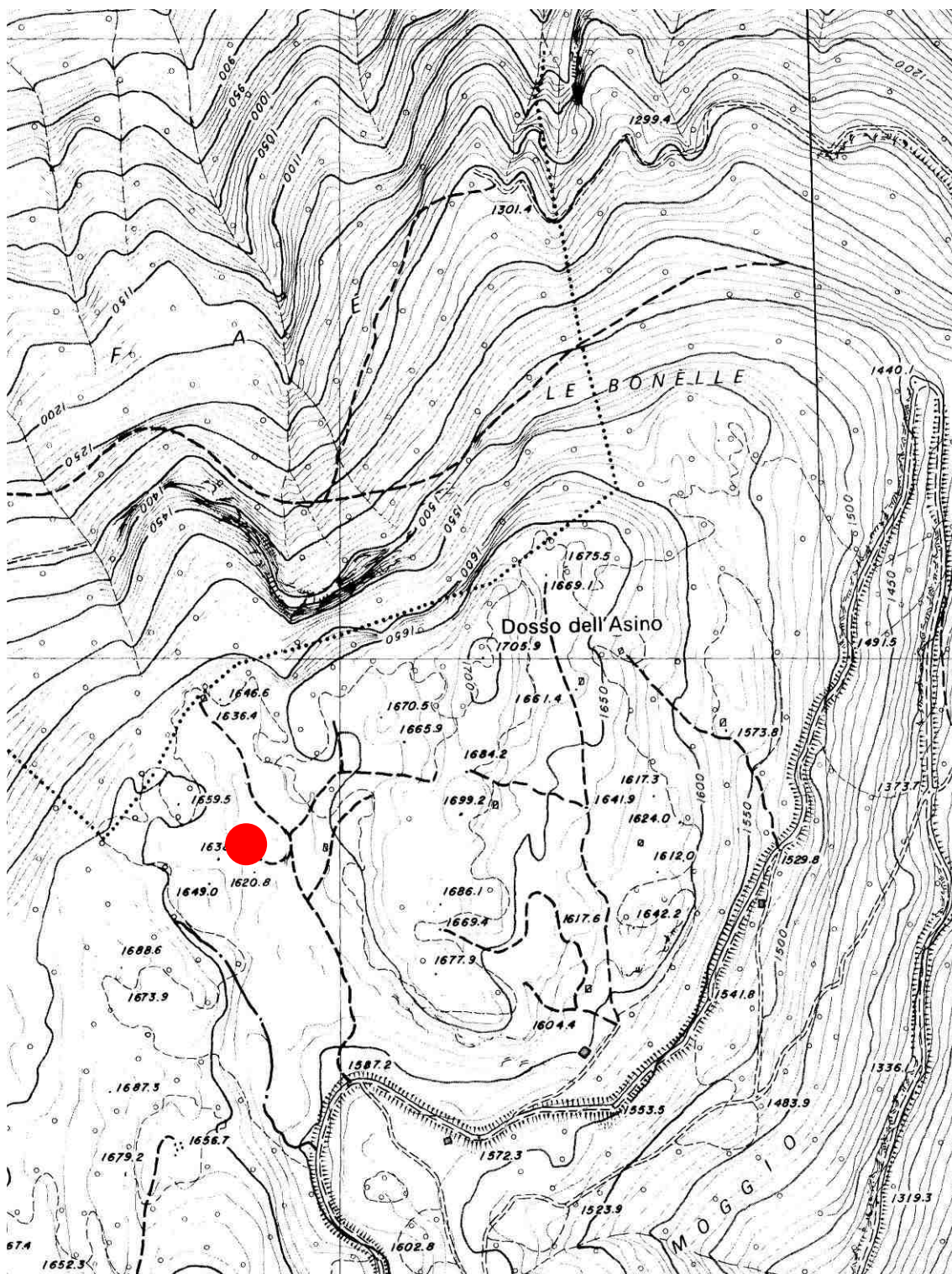

Comune di Cles

Località: **PEDERCOL – PRA LONG**Manufatto n° **B02**

C.C. Cles p.f. 4102/2 p.ed. 1374

"Baita Cappelletti"

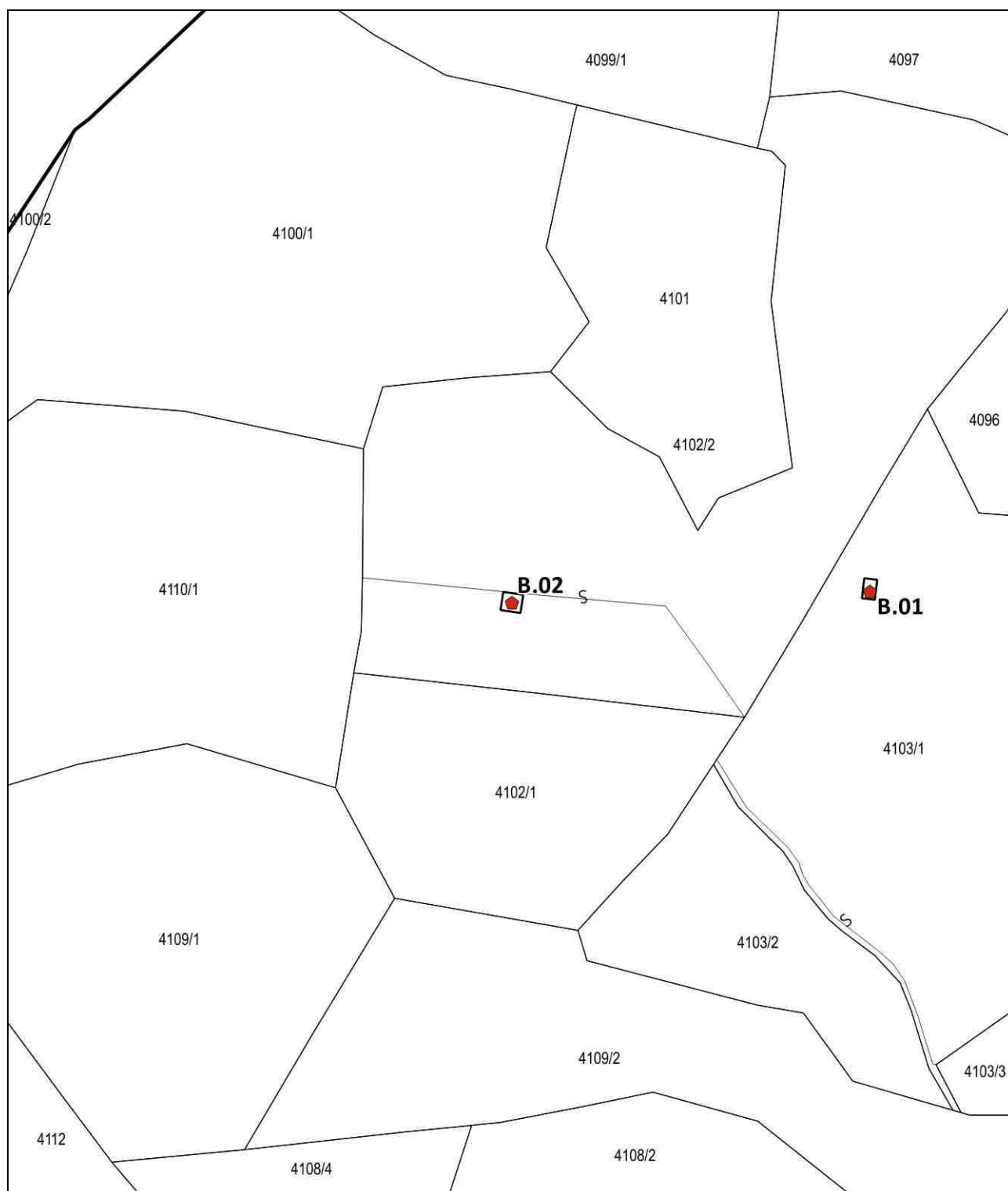
Mappa - scala 1:2000

Comune di Cles

Località: **PEDERCOL – PRA LONC**

C.C. Cles p.f. 4102/2 p.ed. 1374

Manufatto n° **B02**
"Baita Cappelletti"

Documentazione fotografica



Vista est



Vista sud-est



Vista nord



Vista nord-ovest

Comune di Cles

Località: **PEDERCOL – PRA LONC**

C.C. Cles

p.f. 4102/2

p.ed. 1374

Manufatto n° **B02**
"Baita Cappelletti"**Rilievo piante - Stato attuale**

Pianta piano terra



Pianta copertura

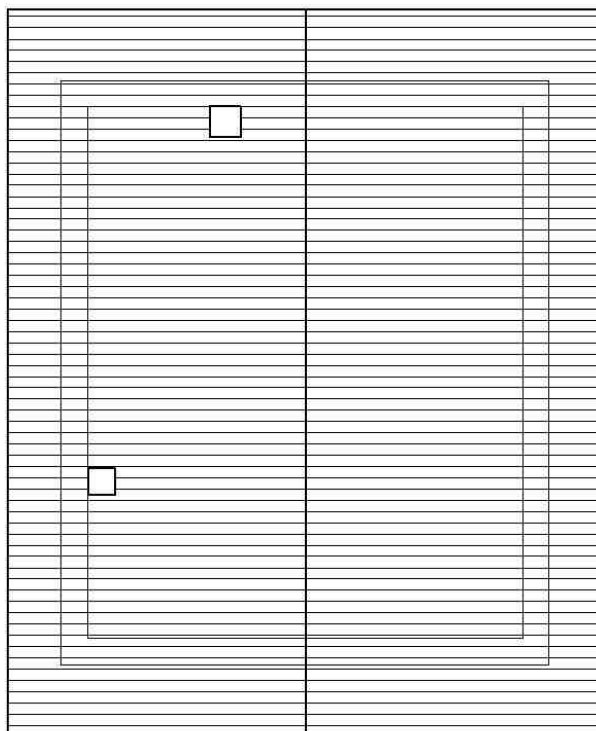

Scala a vista

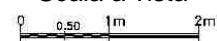

Comune di Cles

Località: **PEDERCOL – PRA LONC**

C.C. Cles

p.f. 4102/2

p.ed. 1374

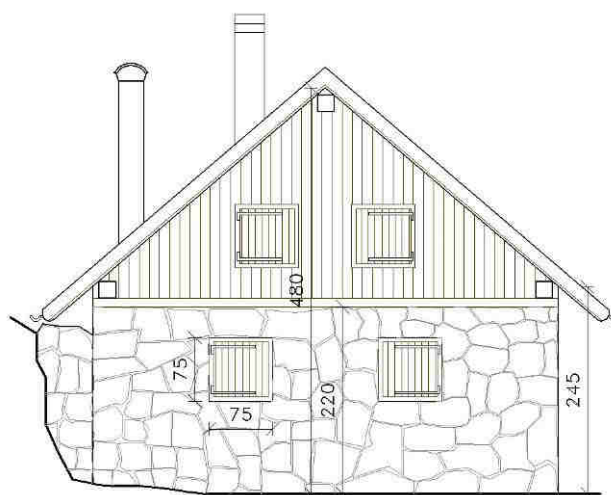
Manufatto n° **B02**
"Baita Cappelletti"**Rilievo prospetti - Stato attuale**

Prospetto est

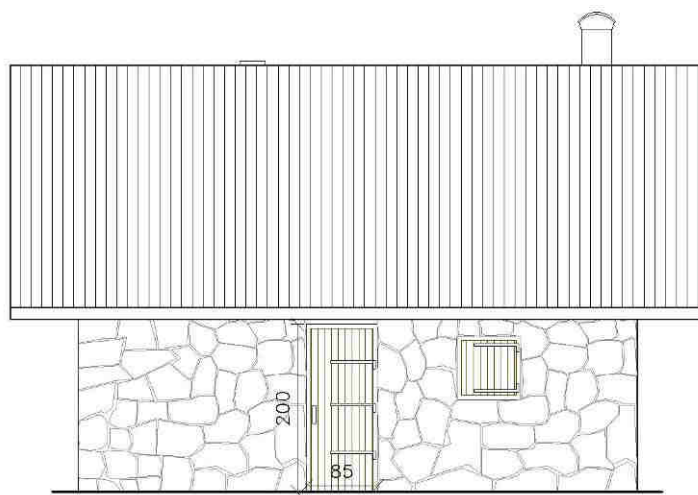

Prospetto nord

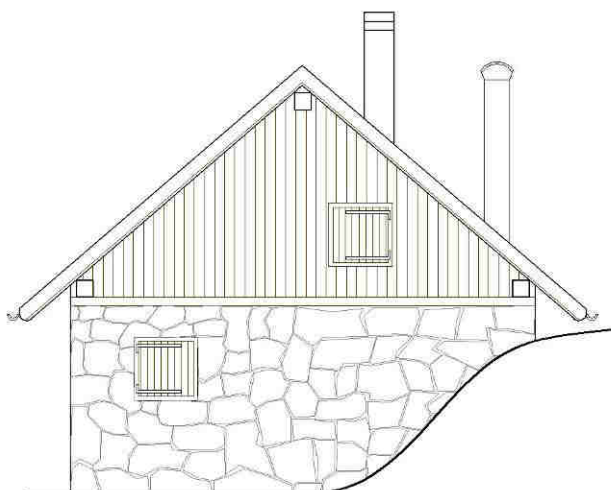

Prospetto ovest

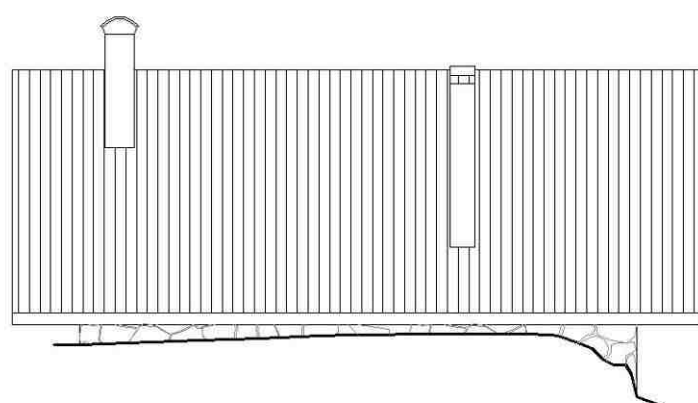

Prospetto sud

Scala a vista

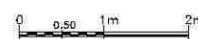

Comune di Cles					Manufatto n° B02	
Località:	PEDERCOL – PRA LONC				“Baita Cappelletti”	
C.C. Cles	p.f.	4102/2	p.ed.	1374		

Caratteristiche tipologico – funzionali dei manufatti esistenti

1	Funzione	BAita / MAiga / TEttoie isolate / VEicoli stanziali / Manufatto di Servizio	FBA	FMA	FTE	FVE	FMS
2	Epoca di costruzione	Anteriore 1942 EA / dopo 1942 ED	EEA	EED			
3	Uso attuale	AGricolo / ARtiglianale / ABitativo / TuristicoRicettivo / SErvizi	UAG	UAR	UAB	UTR	USE
4	Grado di utilizzo	Uso TEmporaneo / Uso PErmanente / in ABbandono	GTE	GPE	GAB		
5	Caratteristiche edificio	Tipo Costruttivo: Pietra / legno Blockbau / legno Telaio / legno Assito / Misto pietra-legno / mUratura	CCP	CCB	CCT		
			CCA	CCM	CCU		
		Volume: Originale / Ampliamento / Superfetazione	CVO	CVA	CVS		
		Elementi in aggetto: Poggioli / Ballatoi / Scale / Camino / Forno	CEP	CEB	CES	CEC	CEF
		Tetto: a Capriate / con Trave di colmo / a Volta / Soletta in cemento	CTC	CTT	CTV	CTS	
		Manto di copertura: Scandole / Pietra / Lamiera / Cemento / cOtto / plAstica / AssiTo in legno / lastre Bituminose	CMS	CMP	CML	CMC	
			CMO	CMA	CMT	CMB	
		Accessori tetto: Comignoli / Parabolica/ PaNnelli/ Abbaino / Velux	CAC	CAP	CAN	CAA	CAV
		Serramenti fori: Legno / Alluminio / Pvc / Ferro	CSL	CSA	CSP	CSF	
		Finiture muratura: intonaco raso Sasso / intonaco Civile / Pietra da taglio / COnci irregolari	CFS	CFC	CFP	CFO	
Finiture parti Lignee: elementi Squadrati / elementi Grezzi	CLS	CLG					
	Particolari di pregio: Fori / Travi / Affresco / fOcolare aperto/ Intagli	CFP	CPT	CPA	CPO	CPI	
6	Interventi riscontrati sui Manufatti	ORiginale	IOR				
		RIsanato: interventi rispettosi dell'originalità	IRI				
		RiStrutturato: interventi coerenti con le caratteristiche dell'edificio	IRS				
		MAnomesso: interventi non coerenti con l'organismo edilizio	IMA				
7	Stato di conservazione	BUono: necessita solo di interventi di manutenzione	SBU				
		DIscreto: necessita interventi su parti di edificio	SDI				
		Cattivo o Compromesso: necessita interventi su intera struttura	SCA				

8	Pertinenze	Verde Aperto / Verde Recintato	PVA	PVR			
		Manufatto di Servizio / Deposito Attrezzi / LEgnaia / FOcolare / Posto Auto	PMS	PDA	PLE	PFO	PPA
9	Reti tecnologiche	Acque: Rete potabile / Vasca accumulo / Sorgente / Assente	RAR	RAV	RAS	RAA	
		acque Reflue: Rete fognaria / Vasca Imhoff / Dispersione / Assente	RAR	RRV	RRD	RRA	
10	Viabilità	Accesso Edificio: Ordinaria / Forestale / Altri percorsi	VEO	VEF	VEA		
11	Legislazione (vincoli)	Individuazione Bene Ambientale (art. 12 L.P. n° 5/2008 – approvazione PUP)	LBA				

Le indicazioni contenute nei punti 2, 8, 9 potranno subire delle variazioni in seguito a differenti indicazioni da parte dei relativi proprietari.

Modalità d'intervento:

Tipologia edilizia	TIPO "A1" - Baita per la fienagione - Art. 111 comma 1, lett. b) delle NTA
Categoria d'intervento	Ristrutturazione edilizia - Art.111 comma 3, lett. b) delle NTA
Note	Edificio ricadente in "Zone di protezione" della "Carta delle Risorse idriche" soggetto alle prescrizioni contenute nelle relative Norme di Attuazione approvate con Deliberazione della G.P. n. 2248 del 5 settembre 2008 e s.m.
Prescrizioni	