

MODELLO PER AUTOLETTURA

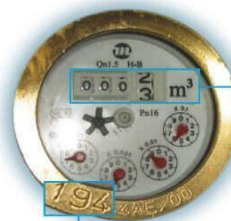

Qui si legge la matricola del contatore (indicata anche in bolletta)

Qui si leggono i m³ (da comunicare)



IN CASO DI CONTATORE CON I DECIMALI LEGGERE SOLO LE CIFRE PRIMA DELLA VIRGOLA (nell'esempio 2085)

Pagina 2 di 2

BOLLETTA n. del SERVIZIO IDRICO INTEGRATO Contratto n° 1234567		Contratto intestato a: Cod. Fisc.: AAABBB00A00C794Z											
Dettaglio analitico dei costi													
Periodo lettura dal _____ al _____ (gg 365) USI DOMESTICI Utenti:													
<table border="1"> <thead> <tr> <th style="background-color: #e6f2ff;">Matricola Misuratore</th> <th style="background-color: #e6f2ff;">Letture precedenti</th> <th style="background-color: #e6f2ff;">Letture attuali</th> <th style="background-color: #e6f2ff;">Consumo</th> <th style="background-color: #e6f2ff;">Tipo lettura</th> </tr> </thead> <tbody> <tr> <td style="background-color: #e6f2ff;">123456</td> <td style="background-color: #e6f2ff;">mc</td> <td style="background-color: #e6f2ff;">mc</td> <td style="background-color: #e6f2ff;">mc</td> <td style="background-color: #e6f2ff;">Effettiva</td> </tr> </tbody> </table>	Matricola Misuratore	Letture precedenti	Letture attuali	Consumo	Tipo lettura	123456	mc	mc	mc	Effettiva			
Matricola Misuratore	Letture precedenti	Letture attuali	Consumo	Tipo lettura									
123456	mc	mc	mc	Effettiva									

Dati necessari per la comunicazione della lettura che si trovano su una bolletta precedente

Modello autolettura

UTENTE

NOME E COGNOME _____ Cod. Fisc. _____

n. telefono _____ email _____ @ _____

CONTRATTO N. _____ MATRICOLA MISURATORE _____

LETTURA METRI CUBI

--	--	--	--	--

Data _____ firma _____

Modalità di comunicazione da effettuarsi ENTRO 5 GIORNI DAL RICEVIMENTO DELLA PRESENTE

- Tramite mail: Invia il presente modello compilato alla mail tributi@comune.cles.tn.it
- Consegna a mano nella cassetta postale posizionata all'esterno dell'entrata del municipio e sempre accessibile
- Invio tramite posta al Comune di Cles – Corso Dante, 28 – 38023 CLES

Per informazioni contattare l'ufficio Entrate comunali al n. 0463-662070

In base alla legge in materia di trattamento dei dati personali, sono CONSAPEVOLE che l'indirizzo di posta elettronica e tutte le informazioni che comunicherò verranno utilizzate dal Comune di Cles per lo svolgimento delle attività di competenza dello stesso, in esecuzione di un compito o di una funzione di interesse pubblico