



# **COMUNE DI CLES**

**Provincia di Trento**

**REVISIONE PERIODICA DEGLI ORGANISMI PARTECIPATI  
DAL COMUNE DI CLES  
AL 31 DICEMBRE 2017  
(ART. 20 D.LGS. N. 175/2016)**

13 dicembre 2018

## **INDICE**

### **01. SCHEDA ANAGRAFICA**

### **02. RICOGNIZIONE DELLE SOCIETÀ PARTECIPATE**

- 02.01. Ricognizione delle società a partecipazione diretta
- 02.02. Ricognizione delle società a partecipazione indiretta
- 02.03. Grafico delle relazioni tra partecipazioni

### **03. REQUISITI TESTO UNICO DELLE SOCIETÀ A PARTECIPAZIONE PUBBLICA (T.U.S.P.)**

- 03.01. Finalità perseguite e attività ammesse (articoli 4 e 26)
- 03.02. Dati per la redazione del provvedimento di razionalizzazione al 31.12.2017

### **04. MANTENIMENTO SENZA INTERVENTI DI RAZIONALIZZAZIONE**

### **05. AZIONI DI RAZIONALIZZAZIONE**

- 05.01. Contenimento costi
- 05.02. Cessione/Alienazione quote
- 05.03. Liquidazione
- 05.04. Fusione/Incorporazione
- 05.05. Riepilogo

**LINEE GUIDA PER LE RICOGNIZIONI E I PIANI DI RAZIONALIZZAZIONE  
DEGLI ORGANISMI PARTECIPATI DAGLI ENTI TERRITORIALI  
(ART. 24 D.LGS. N. 175/2016)**

**01. SCHEDA ANAGRAFICA**

Tipologia Ente: Comune

Denominazione Ente: CLES

Codice fiscale dell'Ente: .00316390228

L'ente ha già adottato il piano operativo di razionalizzazione ai sensi dell'art. 1 co. 612, l. n. 190/2014 SI

**Dati del referente/responsabile per la compilazione del piano**

**Responsabile Servizio  
Finanziario**

**Nome:**

Graziano

**Cognome:**

Genetti

**Recapiti:**

**Indirizzo:**

Corso Dante n. 28

**Telefono:**

0463/662060

**Fax:**

04638662069

**Posta elettronica:**

[graziano.genetti@comune.cles.tn.it](mailto:graziano.genetti@comune.cles.tn.it)

## 02. RICOGNIZIONE DELLE SOCIETÀ PARTECIPATE

Se l'ente partecipa al capitale di una società sia direttamente sia indirettamente, compilare sia la scheda 02.01. sia la scheda 02.02.

### 02.01. Riconoscimento delle società a partecipazione diretta

Progressivo	Codice fiscale società	Denominazione società	Anno di costituzione	% Quota di partecipazione	Attività svolta	Partecipazione di controllo	Società in house	Quotata (ai sensi del d.lgs. n. 175/2016)	Holding pura
A	B	C	D	E	F	G	H	I	J
Dir_1	02044520225	CONSORZIO PER I SERVIZI TERRITORIALI DEL NOCE CLES (S.T.N.) AZIENDA SPECIALE IN LIQUIDAZIONE	2007	56,28	Servizio di trasporto, distribuzione e vendita di energia elettrica	NO	SI	NO	NO
Dir_2	'01533550222	CONSORZIO DEI COMUNI TRENTINI - SOCIETÀ COOPERATIVA	1996	0,51	Prestazione di servizi ai consorziati, altri di servizi di sostegno alle imprese n.c.a.	NO	NO	NO	NO
Dir_3	01899140220	AZIENDA PER IL TURISMO VAL DI NON - Società cooperativa	2004	2,27	Promozione Immagine turistica ambito Val di Non	NO	NO	NO	NO
Dir_4	02002380224	TRENTINO RISCOSSIONI S.P.A.	2006	0,0674	Produzione di servizi strumentali all'ente nell'ambito della riscossione e gestione	SI	SI	NO	NO
Dir_5	01807370224	TRENTINO TRASPORTI S.P.A.	2002	0,01627	Locazione di beni immobili propri	NO	NO	NO	NO
Dir_6	01614640223	DOLOMITI ENERGIA HOLDING SPA	1983	0,00096	Organizzazione di mezzi tecnici economici finanziari ed umani per la progettazione, la costruzione e la gestione di impianti attraverso società controllata e/o collegate	NO	NO	NO	NO
Dir_7	01812630224	DOLOMITI ENERGIA SPA	2002	0,455	Commercializzazione di energia elettrica	NO	NO	NO	NO
Dir_8	01932800228	S.E.T. SPA	2005	3,12	Distribuzione di energia elettrica nel territorio della provincia autonoma di Trento; realizzazione, manutenzione e gestione di reti di distribuzione per il servizio stesso	NO	NO	NO	NO

Le società a partecipazione diretta (quotate e non quotate) sono sempre oggetto di ricognizione, anche se non controllate dall'ente.

Colonna B: Inserire codice di 11 cifre per le società aventi sede in Italia; codice di 11 cifre seguito da "E" per le società aventi sede all'estero.

Colonna C: Inserire la ragione sociale comprensiva della forma giuridica.

Colonna E: Inserire valori comprensivi di decimali.

Colonna F: Inserire una descrizione sintetica della/e attività effettivamente svolta/e.

Colonna G: Indicare se la partecipazione detenuta dall'amministrazione è di controllo ai sensi dell'art. 2359 c.c.

Colonna H: Indicare "SI" se l'Amministrazione esercita il controllo analogo o più Amministrazioni esercitano il controllo analogo congiunto.

Colonna I: Indicare "SI" se la società emette azioni quotate in mercati regolamentati; se ha emesso, al 31/12/2015, strumenti finanziari quotati in mercati regolamentati; se sia partecipata da società quotate o che hanno emesso strumenti finanziari quotati.

Colonna J: Indicare "SI" se la società ha come oggetto sociale esclusivo la gestione delle partecipazioni societarie per conto dell'Amministrazione.



## 02. RICOGNIZIONE DELLE SOCIETÀ PARTECIPATE

## 02.02. Riconoscimento delle società a partecipazione indiretta

[illegible]

Le società a partecipazione indiretta (quotate e non quotate) sono oggetto di ricognizione solo se detenute dall'ente per il tramite di una società/organismo sottoposto a controllo da parte dello stesso.

Colonna B: inserire codice di 11 cifre per le società aventi sede in Italia; codice di 11 cifre seguito da "E" per le società aventi sede all'estero.

**Colonna C: Inserire la ragione sociale comprensiva della forma giuridica.**

Colonna E: Inserire la denominazione delle società/organismi (1 o +) attraverso le quali l'ente partecipa alle medesime. Per le indirette di livello successivo, inserire la denominazione delle società/organismi partecipanti (1 o +) del livello immediatamente precedente.

Colonna F: indicare separatamente ciascuna quota di partecipazione (comprensiva di decimali) qualora la partecipazione sia detenuta attraverso 2 o + società/organismi tramite.

Colonna G: Indicare una unica quota di partecipazione (comprensiva di decimali) determinata in proporzione alla quote di partecipazione dei livelli precedenti.

Colonna H: Inserire una descrizione sintetica della/e attività effettivamente svolta/e.

**Colonna I:** Indicare se la partecipazione detenuta dall'amministrazione è di controllo ai sensi dell'art. 2359 c.c.

Colonna J: Indicare "SI" se l'Amministrazione esercita il controllo analogo o più Amministrazioni esercitano il controllo analogo congiunto.

Colonna K: Indicare "SI" se la società emette azioni quotate in mercati regolamentati; se ha emesso, al 31/12/2015, strumenti finanziari quotati in mercati regolamentati; se sia partecipata da società quotate o che hanno emesso strumenti finanziari quotati.

Colonna L: Indicare "SI" se la società ha come oggetto sociale esclusivo la gestione delle partecipazioni societarie per conto dell'Amministrazione.

## **02. RICOGNIZIONE DELLE SOCIETÀ PARTECIPATE**

### **02.03. Grafico delle relazioni tra partecipazioni**

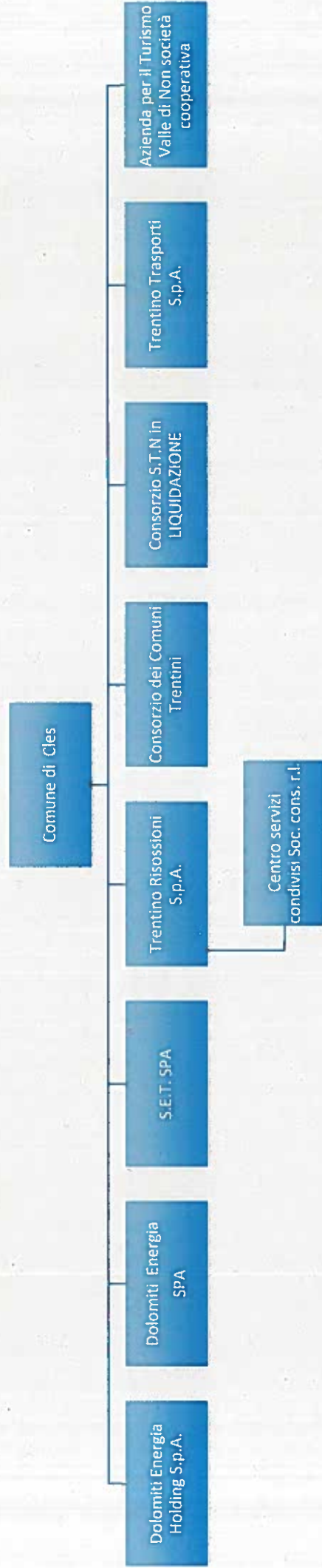

Nel grafico sopra riportato sono state inserite tutte le partecipazioni indirette per offrire un quadro completo ed esaustivo anche delle relazioni tra le stesse società partecipate dal Comune di Cles, mentre, conformemente alle disposizioni di cui al Testo Unico in materia di società a partecipazione pubblica, non si procede ad una ricognizione delle "società indirette", dal momento che nessuna è detenuta per il tramite di società controllate.

### 03. REQUISITI TESTO UNICO DELLE SOCIETÀ A PARTECIPAZIONE PUBBLICA

03.01. Finalità perseguite e attività ammesse (articoli 4 e 26)

Compilare una scheda per ciascuna società

Progressivo società partecipata:  (a)

Denominazione società partecipata:  (b)

Tipo partecipazione:  (c)

Attività svolta:  (d)

Indicare se la società:

- Rientra nell'Allegato "A" del d.lgs. n. 175/2016 (art. 26, co. 2) ☐
- Ha come oggetto esclusivo la gestione di fondi europei per conto dello Stato o delle Regioni, ovvero la realizzazione di progetti di ricerca finanziati dalle istituzioni dell'Unione Europea (art. 26, co. 2) ☐
- È stata esclusa, con deliberazione adottata ai sensi dell'art. 4 co. 9, secondo periodo, dall'applicazione totale o parziale delle disposizioni del medesimo articolo (solo per le società partecipate dalle Regioni/Prov. Aut.) ☐
- È destinataria dei provvedimenti di cui al d.lgs. n. 159/2011 (art. 26, co. 12-bis) ☐
- È autorizzata alla gestione delle case da gioco, ai sensi della legislazione vigente (art. 26, co. 12-sexies) ☐
- Qualora non sia stata selezionata alcuna delle opzioni indicate ai punti precedenti, indicare se la società:
  - È costituita in attuazione dell'art. 34 del regolamento CE n. 13/2013 - Gruppi d'Azione Locale (art. 4, co. 6) ☐
  - Ha per oggetto sociale prevalente la gestione di spazi fieristici e l'organizzazione di eventi fieristici (art. 4, co. 7) ☐
  - Ha per oggetto sociale prevalente la realizzazione e la gestione di impianti di trasporto a fune per la mobilità turistico-sportiva in aree montane (art. 4, co. 7) ☐
  - Ha per oggetto sociale prevalente la produzione di energia da fonti rinnovabili (art. 4, co. 7) ☐
  - Ha caratteristiche di spin off o di start up universitario, o analoghe a quelle degli enti di ricerca, ovvero gestisce aziende agricole con funzioni didattiche (art. 4, co. 8) ☐
  - Produce un servizio di interesse generale a rete (di cui all'art. 3-bis del d.l. 138/2011) fuori dall'ambito territoriale di riferimento, con affidamento dei servizi, in corso e nuovi, tramite procedure ad evidenza pubblica (art. 4, co. 9-bis) ☐
  - Produce beni e servizi strettamente necessari per il perseguimento delle finalità istituzionali dell'ente (art. 4, co. 1) ☐
  - Produce un servizio di interesse generale (art. 4, co. 2, lett. a) ☒
  - Progetta e realizza un'opera pubblica sulla base di un accordo di programma fra amministrazioni pubbliche (art. 4, co. 2, lett. b) ☐
  - Realizza e gestisce un'opera pubblica ovvero organizza e gestisce un servizio di interesse generale attraverso un contratto di partenariato pubblico/privato (art. 4, co. 2, lett. c) ☐
  - Produce beni o servizi strumentali all'ente o agli enti pubblici partecipanti o alla svolgimento delle loro funzioni (art. 4, co. 2, lett. d) ☐
  - Svolge servizi di committenza (art. 4, co. 2, lett. e) ☒
  - Valorizza il patrimonio immobiliare dell'amministrazione partecipante (art. 4, co. 3) ☐

Indicare le motivazioni della riconducibilità o meno ai vincoli di scopo di cui al co. 1 o ad una delle attività di cui ai commi 2 e 3, anche con riferimento alle società che svolgono le attività di cui ai commi 6, 7, 8:

Il consorzio per i Servizi Territoriali del Noce (S.T.N.) è un'azienda speciale a capitale interamente pubblico costituita dai Comuni di Caldes, Cavazzana, Cles, Malè, Moncalssico e Terzolas, per la gestione associata del servizio di distribuzione dell'energia elettrica nell'ambito dei predetti comuni. Il consorzio STN CLES è stato iscritto al registro delle imprese in data 9 novembre 2007 ed ha iniziato ad operare dal 1° luglio 2008. In data 27 giugno 2012 l'assemblea dei soci ha approvato all'unanimità la delibera di scioglimento del Consorzio S.T.N., atto che è poi stato approvato da tutti i Consigli Comunali dei comuni consorziati, con nomina di un liquidatore. Alla data odierna le operazioni di liquidazione sono concluse ed il Consorzio entro il 31.12.2018 sarà cancellato dal registro delle imprese.

(a): Inserire uno dei progressivi già indicati nelle schede di ricognizione (02.01; 02.02).

(b): Inserire la ragione sociale come indicata nelle schede di ricognizione (02.01; 02.02).

(c): Indicare il tipo di partecipazione distinguendo i casi in cui la società sia partecipata direttamente, indirettamente (tramite altre società/organismo), ovvero in parte direttamente e in parte indirettamente.

(d): Inserire l'attività come indicata nelle schede di ricognizione (02.01; 02.02).



### 03. REQUISITI TESTO UNICO DELLE SOCIETÀ A PARTECIPAZIONE PUBBLICA

03.01. Finalità perseguite e attività ammesse (articoli 4 e 26)

Compilare una scheda per ciascuna società.

Progressivo società partecipata:	2	(a)
Denominazione società partecipata:	CONSORZIO DEI COMUNI TRENTINI - SOCIETÀ COOPERATIVA	(b)
Tipo partecipazione:	Diretta	(c)
Attività svolta:	Prestazione di servizi al consorzio, altri di servizi di sostegno alle imprese n.c.a.	(d)

Indicare se la società:

- Rientra nell'Allegato "A" del d.lgs. n. 175/2016 (art. 26, co. 2) ☐
- Ha come oggetto esclusivo la gestione di fondi europei per conto dello Stato o delle Regioni, ovvero la realizzazione di progetti di ricerca finanziati dalle istituzioni dell'Unione Europea (art. 26, co. 2) ☐ C
- È stata esclusa, con deliberazione adottata ai sensi dell'art. 4 co. 9, secondo periodo, dall'applicazione totale o parziale delle disposizioni del medesimo articolo (solo per le società partecipate dalle Regioni/Prov. Aut.) ☐
- È destinataria dei provvedimenti di cui al d.lgs. n. 159/2011 (art. 26, co. 12-bis) ☐
- È autorizzata alla gestione delle case da gioco, ai sensi della legislazione vigente (art. 26, co. 12-sexies) ☐

Qualora non sia stata selezionata alcuna delle opzioni indicate ai punti precedenti, indicare se la società:

- È costituita in attuazione dell'art. 34 del regolamento CE n. 13/2013 - Gruppi d'Azione Locale (art. 4, co. 6) ☐
- Ha per oggetto sociale prevalente la gestione di spazi fieristici e l'organizzazione di eventi fieristici (art. 4, co. 7) ☐
- Ha per oggetto sociale prevalente la realizzazione e la gestione di impianti di trasporto a fune per la mobilità turistico-sportiva in aree montane (art. 4, co. 7) ☐
- Ha per oggetto sociale prevalente la produzione di energia da fonti rinnovabili (art. 4, co. 7) ☐
- Ha caratteristiche di spin off o di start up universitario, o analoghe a quelle degli enti di ricerca, ovvero gestisce aziende agricole con funzioni didattiche (art. 4, co. 8) ☐
- Produce un servizio di interesse generale a rete (di cui all'art. 3-bis del d.l. 138/2011) fuori dall'ambito territoriale di riferimento, con affidamento dei servizi, in corso e nuovi, tramite procedure ad evidenza pubblica (art. 4, co. 9-bis) ☐
- Produce beni e servizi strettamente necessari per il perseguimento delle finalità istituzionali dell'ente (art. 4, co. 1) ☐ X
- Produce un servizio di interesse generale (art. 4, co. 2, lett. a) ☐
- Progetta e realizza un'opera pubblica sulla base di un accordo di programma fra amministrazioni pubbliche (art. 4, co. 2, lett. b) ☐
- Realizza e gestisce un'opera pubblica ovvero organizza e gestisce un servizio di interesse generale attraverso un contratto di partenariato pubblico/privato (art. 4, co. 2, lett. c) ☐
- Produce beni o servizi strumentali all'ente o agli enti pubblici partecipanti o alla svolgimento delle loro funzioni (art. 4, co. 2, lett. d) ☐ X
- Svolge servizi di committenza (art. 4, co. 2, lett. e) ☐ X
- Valorizza il patrimonio immobiliare dell'amministrazione partecipante (art. 4, co. 3) ☐

Indicare le motivazioni della riconducibilità o meno ai vincoli di scopo di cui al co. 1 o ad una delle attività di cui ai commi 2 e 3, anche con riferimento alle società che svolgono le attività di cui ai commi 6, 7, 8:

È una Società Cooperativa costituita a seguito dell'unificazione, in sede locale, dell'Associazione provinciale A.N.C.I. e della Delegazione provinciale U.N.C.E.M.. I due Organismi di Rappresentanza dei Comuni a livello nazionale hanno riconosciuto statutariamente il Consorzio dei Comuni Trentini quale loro articolazione istituzionale e funzionale in Provincia di Trento.

Considerati gli scopi statuari, nonché i requisiti e gli interessi dei soci, il Consorzio dei Comuni Trentini:

- presta ai Soci ogni forma di assistenza anche attraverso servizi, con particolare riguardo al settore contrattuale, sindacale, organizzativo, legale, fiscale, amministrativo, contabile, economico e tecnico, nonché formativo;
- attua le iniziative e compie le operazioni atte a favorire l'ottimale assetto organizzativo degli enti soci, operando nei rapporti con enti ed istituti sia pubblici che privati, promuovendo, in particolare, opportune iniziative legislative per il loro sostegno e sviluppo;
- rappresenta, difende e tutela gli interessi dei soci intrattenendo, allo scopo, opportuni contatti con enti, istituzioni, uffici ed organi di ogni ordine e grado;
- stipula, nell'interesse dei soci nonché degli Amministratori e dipendenti dei Soci medesimi, accordi, protocolli e convenzioni per la fruizione di servizi e/o l'acquisto di beni.

Dato che la società in esame di fatto produce servizi strumentali allo svolgimento delle funzioni proprie degli enti locali, in un contesto unitario che consente la condivisione di problematiche e relative soluzioni comuni a tutti i consociati, si ritiene la stessa possa essere configurata come partecipazione strettamente necessaria per il perseguimento delle finalità dell'ente. Inoltre, ai sensi dell'art. 4, comma 2, del D.lg. 175/2016 tra le attività che possono assurgere a oggetto sociale delle società partecipate dalle amministrazioni pubbliche rientra l'autoproduzione di beni o servizi strumentali (o allo svolgimento delle loro funzioni) all'ente nonché i servizi di committenza.

(a): Inserire uno dei progressivi già indicati nelle schede di ricognizione (02.01; 02.02).

(b): Inserire la ragione sociale come indicata nelle schede di ricognizione (02.01; 02.02).

(c): Indicare il tipo di partecipazione distinguendo i casi in cui la società sia partecipata direttamente, indirettamente (tramite altra società/organismo), ovvero in parte direttamente e in parte indirettamente.

(d): Inserire l'attività come indicata nelle schede di ricognizione (02.01; 02.02).



### 03. REQUISITI TESTO UNICO DELLE SOCIETÀ A PARTECIPAZIONE PUBBLICA

03.01. Finalità perseguite e attività ammesse (articoli 4 e 26)

Compilare una scheda per ciascuna società

Progressivo società partecipata:  (a)

Denominazione società partecipata:  (b)

Tipo partecipazione:  (c)

Attività svolta:  (d)

Indicare se la società:

- Rientra nell'Allegato "A" del d.lgs. n. 175/2016 (art. 26, co. 2) ☐
- Ha come oggetto esclusivo la gestione di fondi europei per conto dello Stato o delle Regioni, ovvero la realizzazione di progetti di ricerca finanziati dalle istituzioni dell'Unione Europea (art. 26, co. 2) ☐
- È stata esclusa, con deliberazione adottata ai sensi dell'art. 4 co. 9, secondo periodo, dall'applicazione totale o parziale delle disposizioni del medesimo articolo (solo per le società partecipate dalle Regioni/Prov. Aut.) ☐
- È destinataria dei provvedimenti di cui al d.lgs. n. 159/2011 (art. 26, co. 12-bis) ☐
- È autorizzata alla gestione delle case da gioco, ai sensi della legislazione vigente (art. 26, co. 12-sexies) ☐
- Qualora non sia stata selezionata alcuna delle opzioni indicate ai punti precedenti, indicare se la società:
- È costituita in attuazione dell'art. 34 del regolamento CE n. 13/2013 - Gruppi d'Azione Locale (art. 4, co. 6) ☐
- Ha per oggetto sociale prevalente la gestione di spazi fieristici e l'organizzazione di eventi fieristici (art. 4, co. 7) ☐
- Ha per oggetto sociale prevalente la realizzazione e la gestione di impianti di trasporto a fune per la mobilità turistico-sportiva in aree montane (art. 4, co. 7) ☐
- Ha per oggetto sociale prevalente la produzione di energia da fonti rinnovabili (art. 4, co. 7) ☐
- Ha caratteristiche di spin off o di start up universitario, o analoghe a quelle degli enti di ricerca, ovvero gestisce aziende agricole con funzioni didattiche (art. 4, co. 8) ☐
- Produce un servizio di interesse generale a rete (di cui all'art. 3-bis del d.l. 138/2011) fuori dall'ambito territoriale di riferimento, con affidamento dei servizi, in corso e nuovi, tramite procedure ad evidenza pubblica (art. 4, co. 9-bis) ☐
- Produce beni e servizi strettamente necessari per il perseguimento delle finalità istituzionali dell'ente (art. 4, co. 1) ☐
- Produce un servizio di interesse generale (art. 4, co. 2, lett. a) ☐
- Progetta e realizza un'opera pubblica sulla base di un accordo di programma fra amministrazioni pubbliche (art. 4, co. 2, lett. b) ☐
- Realizza e gestisce un'opera pubblica ovvero organizza e gestisce un servizio di interesse generale attraverso un contratto di partenariato pubblico/privato (art. 4, co. 2, lett. c) ☐
- Produce beni o servizi strumentali all'ente o agli enti pubblici partecipanti o alla svolgimento delle loro funzioni (art. 4, co. 2, lett. d) ☐
- Svolge servizi di committenza (art. 4, co. 2, lett. e) ☐
- Valorizza il patrimonio immobiliare dell'amministrazione partecipante (art. 4, co. 3) ☐

Indicare le motivazioni della riconducibilità o meno ai vincoli di scopo di cui al co. 1 o ad una delle attività di cui ai commi 2 e 3, anche con riferimento alle società che svolgono le attività di cui ai commi 6, 7, 8:

L'Azienda Per il Turismo VAL DI NON Società Cooperativa nasce il 13 dicembre 2004 per proseguire, migliorare e implementare il lavoro della vecchia Azienda pubblica di promozione turistica. Compito della nuova Azienda è "lo svolgimento dell'attività di marketing turistico territoriale della Val di Non" attraverso:

- informazione e accoglienza turistica ;
- coordinamento delle attività di animazione turistica svolte a livello locale ;
- definizione, sviluppo e promozione del prodotto turistico-territoriale ;
- organizzazione e vendita di servizi e pacchetti turistici trentini.

L'attività esercitata rispetta le finalità istituzionali del Comune valorizzando le attività economiche presenti sul proprio territorio, come previsto dallo Statuto comunale.

(a): Inserire uno dei progressivi già indicati nelle schede di ricognizione (02.01; 02.02).

(b): Inserire la ragione sociale come indicata nelle schede di ricognizione (02.01; 02.02).

(c): Indicare il tipo di partecipazione distinguendo i casi in cui la società sia partecipata direttamente, indirettamente (tramite altra società/organismo), ovvero in parte direttamente e in parte indirettamente.

(d): Inserire l'attività come indicata nelle schede di ricognizione (02.01; 02.02).

### 03. REQUISITI TESTO UNICO DELLE SOCIETÀ A PARTECIPAZIONE PUBBLICA

03.01. Finalità perseguite e attività ammesse (articoli 4 e 26)

Compilare una scheda per ciascuna società

Progressivo società partecipata:	4	(a)
Denominazione società partecipata:	TRENTINO RISCOSSIONI S.p.A.	(b)
Tipo partecipazione:	Diretta	(c)
Attività svolta:	Produzione di servizi strumentali all'ente nell'ambito della riscossione e gestione	(d)

Indicare se la società:

- Rientra nell'Allegato "A" del d.lgs. n. 175/2016 (art. 26, co. 2)
- Ha come oggetto esclusivo la gestione di fondi europei per conto dello Stato o delle Regioni, ovvero la realizzazione di progetti di ricerca finanziati dalle Istituzioni dell'Unione Europea (art. 26, co. 2)
- È stata esclusa, con deliberazione adottata ai sensi dell'art. 4 co. 9, secondo periodo, dall'applicazione totale o parziale delle disposizioni del medesimo articolo (solo per le società partecipate dalle Regioni/Prov. Aut.)
- È destinataria dei provvedimenti di cui al d.lgs. n. 159/2011 (art. 26, co. 12-bis)
- È autorizzata alla gestione delle case da gioco, ai sensi della legislazione vigente (art. 26, co. 12-sexies)

Qualora non sia stata selezionata alcuna delle opzioni indicate ai punti precedenti, indicare se la società:

- È costituita in attuazione dell'art. 34 del regolamento CE n. 13/2013 - Gruppi d'Azione Locale (art. 4, co. 6)
- Ha per oggetto sociale prevalente la gestione di spazi fieristici e l'organizzazione di eventi fieristici (art. 4, co. 7)
- Ha per oggetto sociale prevalente la realizzazione e la gestione di impianti di trasporto a fune per la mobilità turistico-sportiva in aree montane (art. 4, co. 7)
- Ha per oggetto sociale prevalente la produzione di energia da fonti rinnovabili (art. 4, co. 7)
- Ha caratteristiche di spin off o di start up universitario, o analoghe a quelle degli enti di ricerca, ovvero gestisce aziende agricole con funzioni didattiche (art. 4, co. 8)
- Produce un servizio di Interesse generale a rete (di cui all'art. 3-bis del d.l. 138/2011) fuori dall'ambito territoriale di riferimento, con affidamento dei servizi, in corso e nuovi, tramite procedure ad evidenza pubblica (art. 4, co. 9-bis)
- Produce beni e servizi strettamente necessari per il perseguimento delle finalità istituzionali dell'ente (art. 4, co. 1)
- Produce un servizio di Interesse generale (art. 4, co. 2, lett. a)
- Progetta e realizza un'opera pubblica sulla base di un accordo di programma fra amministrazioni pubbliche (art. 4, co. 2, lett. b)
- Realizza e gestisce un'opera pubblica ovvero organizza e gestisce un servizio di interesse generale attraverso un contratto di partenariato pubblico/privato (art. 4, co. 2, lett. c)
- Produce beni o servizi strumentali all'ente o agli enti pubblici partecipanti o alla svolgimento delle loro funzioni (art. 4, co. 2, lett. d)
- Svolge servizi di committenza (art. 4, co. 2, lett. e)
- Valorizza il patrimonio immobiliare dell'amministrazione partecipante (art. 4, co. 3)

Indicare le motivazioni della riconducibilità o meno ai vincoli di scopo di cui al co. 1 o ad una delle attività di cui ai commi 2 e 3, anche con riferimento alle società che svolgono le attività di cui ai commi 6, 7, 8:

Trentino Riscossioni Spa è stata costituita il 1° dicembre 2006, ai sensi dell'art. 34 della L.P. n. 3 del 16.06.2006; l'attività principale della società consiste nella riscossione delle entrate affidate dagli enti soci nelle sue varie fasi: riscossione spontanea, attività di accertamento e riscossione coattiva delle entrate di pertinenza del sistema pubblico provinciale a cui si affiancano i servizi di gestione, consulenza ed assistenza sia verso gli enti soci, sia verso i cittadini contribuenti; altro settore strategico di Trentino Riscossioni è rappresentato dalla gestione completa delle sanzioni amministrative relative al Codice della Strada.

La mission di Trentino Riscossioni è fornire un servizio completo al territorio, perseguendo economie di scala mediante la promozione di processi di semplificazione ed armonizzazione dell'attività degli oltre 250 soggetti pubblici trentini e realizzando politiche di equità fiscale a favore della collettività; la società rappresenta quindi uno strumento di sistema a salvaguardia dell'autonomia finanziaria degli enti locali trentini che permette di mantenere le risorse sul territorio e favorirne, di conseguenza, la crescita e lo sviluppo.

Con deliberazione consiliare n. 46 dd. 29 novembre 2011, il Comune di Cles ha aderito alla società, approvando lo schema di Convenzione atto a disciplinare i rapporti per la "governance" di Trentino Riscossioni S.p.A., anche in relazione all'esercizio del c.d. "controllo analogo" ed acquisendo acquisendo 674 azioni di propria spettanza ai sensi della deliberazione della Giunta Provinciale n. 2560 dd. 23 novembre 2007. Con successiva delibera consiliare n. 52 dd. 2 novembre 2015 è stato, da ultimo affidato alla società, il servizio di riscossione delle entrate coattive del Comune.

Dato che la società in esame di fatto produce servizi strumentali allo svolgimento delle funzioni proprie degli enti locali, si ritiene la stessa possa essere configurata come partecipazione strettamente necessaria per il perseguimento delle finalità dell'ente. Inoltre, ai sensi dell'art. 4, comma 2, del D.lg. 175/2016 tra le attività che possono assurgere a oggetto sociale delle società partecipate dalle amministrazioni pubbliche rientra l'autoproduzione di beni o servizi strumentali (o allo svolgimento delle loro funzioni) all'ente.

Si richiama, inoltre, il primo comma dell'art. 24 della L.P. 27/2010, ai sensi del quale "se la partecipazione o la specifica attività da svolgere sono previste dalla normativa statale, regionale o provinciale le condizioni dell'articolo 4, comma 1 e 2, del D.lg. n. 175 del 2016 si intendono rispettate".

(a): Inserire uno dei progressivi già indicati nelle schede di ricognizione (02.01; 02.02).

(b): Inserire la ragione sociale come indicata nelle schede di ricognizione (02.01; 02.02).

(c): Indicare il tipo di partecipazione distinguendo i casi in cui la società sia partecipata direttamente, indirettamente (tramite altra società/organismo), ovvero in parte direttamente e in parte indirettamente.

(d): Inserire l'attività come indicata nelle schede di ricognizione (02.01; 02.02).



### 03. REQUISITI TESTO UNICO DELLE SOCIETÀ A PARTECIPAZIONE PUBBLICA

03.01. Finalità perseguite e attività ammesse (articoli 4 e 26)

Compilare una scheda per ciascuna società

Progressivo società partecipata:  (a)

Denominazione società partecipata:  (b)

Tipo partecipazione:  (c)

Attività svolta:  (d)

Indicare se la società:

- Rientra nell'Allegato "A" del d.lgs. n. 175/2016 (art. 26, co. 2)
- Ha come oggetto esclusivo la gestione di fondi europei per conto dello Stato o delle Regioni, ovvero la realizzazione di progetti di ricerca finanziati dalle istituzioni dell'Unione Europea (art. 26, co. 2)
- È stata esclusa, con deliberazione adottata ai sensi dell'art. 4 co. 9, secondo periodo, dall'applicazione totale o parziale delle disposizioni del medesimo articolo (solo per le società partecipate dalle Regioni/Prov. Aut.)
- È destinataria dei provvedimenti di cui al d.lgs. n. 159/2011 (art. 26, co. 12-bis)
- È autorizzata alla gestione delle case da gioco, ai sensi della legislazione vigente (art. 26, co. 12-sexies)
- Qualora non sia stata selezionata alcuna delle opzioni indicate ai punti precedenti, indicare se la società:
- È costituita in attuazione dell'art. 34 del regolamento CE n. 13/2013 - Gruppi d'Azione Locale (art. 4, co. 6)
- Ha per oggetto sociale prevalente la gestione di spazi fieristici e l'organizzazione di eventi fieristici (art. 4, co. 7)
- Ha per oggetto sociale prevalente la realizzazione e la gestione di impianti di trasporto a fune per la mobilità turistico-sportiva in aree montane (art. 4, co. 7)
- Ha per oggetto sociale prevalente la produzione di energia da fonti rinnovabili (art. 4, co. 7)
- Ha caratteristiche di spin off o di start up universitario, o analoghe a quelle degli enti di ricerca, ovvero gestisce aziende agricole con funzioni didattiche (art. 4, co. 8)
- Produce un servizio di interesse generale a rete (di cui all'art. 3-bis del d.l. 138/2011) fuori dall'ambito territoriale di riferimento, con affidamento dei servizi, in corso e nuovi, tramite procedure ad evidenza pubblica (art. 4, co. 9-bis)
- Produce beni e servizi strettamente necessari per il perseguimento delle finalità istituzionali dell'ente (art. 4, co. 1)
- Produce un servizio di interesse generale (art. 4, co. 2, lett. a)
- Progetta e realizza un'opera pubblica sulla base di un accordo di programma fra amministrazioni pubbliche (art. 4, co. 2, lett. b)
- Realizza e gestisce un'opera pubblica ovvero organizza e gestisce un servizio di interesse generale attraverso un contratto di partenariato pubblico/privato (art. 4, co. 2, lett. c)
- Produce beni o servizi strumentali all'ente o agli enti pubblici partecipanti o alla svolgimento delle loro funzioni (art. 4, co. 2, lett. d)
- Svolge servizi di committenza (art. 4, co. 2, lett. e)
- Valorizza il patrimonio immobiliare dell'amministrazione partecipante (art. 4, co. 3)

Indicare le motivazioni della riconducibilità o meno ai vincoli di scopo di cui al co. 1 o ad una delle attività di cui ai commi 2 e 3, anche con riferimento alle società che svolgono le attività di cui ai commi 6, 7, 8:

Scopo della società Trentino trasporti S.p.A. è la gestione, manutenzione ed implementazione del patrimonio indisponibile funzionale ai servizi di trasporto pubblico su gomma e della linea ferroviaria Trento - Malé - Marilleva su mandato della Provincia Autonoma di Trento.

In particolare si occupa della costruzione di linee ferroviarie e ogni altro sistema di trazione elettrica o meccanica, l'acquisto di materiale rotabile automobilistico e ferroviario e la manutenzione di quest'ultimo, la realizzazione di rimesse e la gestione di sistemi di infomobilità, la realizzazione e gestione di parcheggi intermodali.

Dal momento che la partecipazione in Trentino Trasporti S.p.A. consente di prendere parte, sebbene in una posizione di socio di minoranza, alle scelte relative allo sviluppo delle infrastrutture di trasporto pubblico sul territorio amministrato, si ritiene che la partecipazione in esame sia necessaria per il perseguimento delle finalità istituzionali del Comune.

Ai sensi dell'art. 4, comma 2, del D.lg. 175/2016 tra le attività che possono assurgere a oggetto sociale delle società partecipate dalle amministrazioni pubbliche rientra la produzione di un servizio di interesse generale. Si evidenzia, infine, che la L.P.19/2016 ha inserito il comma 9 quinquies all'art. 10 della L.P. 6/2004, ai sensi del quale: "In deroga al comma 7, lettera d), nel trasporto pubblico locale è ammessa la partecipazione di capitali privati alla società in house, nel rispetto del diritto dell'Unione europea, quando la percentuale di capitale pubblico ammonta almeno al 99,99 per cento e la liquidazione della quota residuale in mano privata è troppo onerosa."

(a): Inserire uno dei progressivi già indicati nelle schede di ricognizione (02.01; 02.02).

(b): Inserire la ragione sociale come indicata nelle schede di ricognizione (02.01; 02.02).

(c): Indicare il tipo di partecipazione distinguendo i casi in cui la società sia partecipata direttamente, indirettamente (tramite altra società/organismo), ovvero in parte direttamente e in parte indirettamente.

(d): Inserire l'attività come indicata nelle schede di ricognizione (02.01; 02.02).



### 03. REQUISITI TESTO UNICO DELLE SOCIETÀ A PARTECIPAZIONE PUBBLICA

03.01. Finalità perseguite e attività ammesse (articoli 4 e 26)

Compilare una scheda per ciascuna società

Progressivo società partecipata:	6	(a)
Denominazione società partecipata:	DOLOMITI ENERGIA HOLDING SPA	(b)
Tipo partecipazione:	Diretta	(c)
Attività svolta:	Organizzazione di mezzi tecnici economici finanziari ed umani per la progettazione, la costruzione e la gestione di impianti attraverso società controllata e/o collegate	(d)

Indicare se la società:

- Rientra nell'Allegato "A" del d.lgs. n. 175/2016 (art. 26, co. 2)	
- Ha come oggetto esclusivo la gestione di fondi europei per conto dello Stato o delle Regioni, ovvero la realizzazione di progetti di ricerca finanziati dalle Istituzioni dell'Unione Europea (art. 26, co. 2)	
- È stata esclusa, con deliberazione adottata ai sensi dell'art. 4 co. 9, secondo periodo, dall'applicazione totale o parziale delle disposizioni del medesimo articolo (solo per le società partecipate dalle Regioni/Prov. Aut.)	
- È destinataria dei provvedimenti di cui al d.lgs. n. 159/2011 (art. 26, co. 12-bis)	
- È autorizzata alla gestione delle case da gioco, ai sensi della legislazione vigente (art. 26, co. 12-sexies)	
Qualora non sia stata selezionata alcuna delle opzioni indicate ai punti precedenti, indicare se la società:	
- È costituita in attuazione dell'art. 34 del regolamento CE n. 13/2013 - Gruppi d'Azione Locale (art. 4, co. 6)	
- Ha per oggetto sociale prevalente la gestione di spazi fieristici e l'organizzazione di eventi fieristici (art. 4, co. 7)	
- Ha per oggetto sociale prevalente la realizzazione e la gestione di impianti di trasporto a fune per la mobilità turistico-sportiva in aree montane (art. 4, co. 7)	
- Ha per oggetto sociale prevalente la produzione di energia da fonti rinnovabili (art. 4, co. 7)	
- Ha caratteristiche di spin off o di start up universitario, o analoghe a quelle degli enti di ricerca, ovvero gestisce aziende agricole con funzioni didattiche (art. 4, co. 8)	
- Produce un servizio di Interesse generale a rete (di cui all'art. 3-bis del d.l. 138/2011) fuori dall'ambito territoriale di riferimento, con affidamento dei servizi, in corso e nuovi, tramite procedure ad evidenza pubblica (art. 4, co. 9-bis)	X
- Produce beni e servizi strettamente necessari per il perseguimento delle finalità istituzionali dell'ente (art. 4, co. 1)	
- Produce un servizio di Interesse generale (art. 4, co. 2, lett. a)	X
- Progetta e realizza un'opera pubblica sulla base di un accordo di programma fra amministrazioni pubbliche (art. 4, co. 2, lett. b)	
- Realizza e gestisce un'opera pubblica ovvero organizza e gestisce un servizio di Interesse generale attraverso un contratto di partenariato pubblico/privato (art. 4, co. 2, lett. c)	
- Produce beni o servizi strumentali all'ente o agli enti pubblici partecipanti o alla svolgimento delle loro funzioni (art. 4, co. 2, lett. d)	
- Svolge servizi di committenza (art. 4, co. 2, lett. e)	
- Valorizza il patrimonio immobiliare dell'amministrazione partecipante (art. 4, co. 3)	

Indicare le motivazioni della riconducibilità o meno ai vincoli di scopo di cui al co. 1 o ad una delle attività di cui ai commi 2 e 3, anche con riferimento alle società che svolgono le attività di cui ai commi 6, 7, 8:

Scopo della società è la produzione, la distribuzione e la vendita di servizi pubblici locali attuata attraverso delle società controllate o collegate.  
Attraverso quest'ultima si occupa della distribuzione di gas metano, distribuzione energia elettrica, gestione centrali elettriche e trasporto energia elettrica, produzione e trasporto gas.  
Ai sensi dell'art. 4, comma 2, del D.lg. 175/2016 tra le attività che possono assurgere a oggetto sociale delle società partecipate dalle amministrazioni pubbliche rientra la produzione di un servizio di Interesse generale.  
Si evidenzia, infine, che l'art. 24 della L.P. 27.12.2010 n. 27, come sostituito dall'art. 7, comma 3, della L.P. 29 dicembre 2016, n. 19, consente la partecipazione da parte degli enti locali in società che, ai sensi del D.P.R. 26 marzo 1977, n. 235 (Norme di attuazione dello Statuto speciale della Regione Trentino Alto Adige in materia di energia) svolgono attività elettriche, anche con la realizzazione e la gestione degli impianti e delle reti eventualmente funzionali a queste attività. Infine, la partecipazione alla predetta società risulta anche conveniente dal punto di vista economico, in quanto la gestione chiude annualmente con dei cospicui utili e il Comune percepisce quota parte dei dividendi distribuiti che incrementano le entrate di bilancio, senza sostenere alcun onere sul fronte della spesa.

(a): Inserire uno dei progressivi già indicati nelle schede di ricognizione (02.01; 02.02).

(b): Inserire la ragione sociale come indicata nelle schede di ricognizione (02.01; 02.02).

(c): Indicare il tipo di partecipazione distinguendo i casi in cui la società sia partecipata direttamente, indirettamente (tramite altra società/organismo), ovvero in parte direttamente e in parte indirettamente.

(d): Inserire l'attività come indicata nelle schede di ricognizione (02.01; 02.02).

### 03. REQUISITI TESTO UNICO DELLE SOCIETÀ A PARTECIPAZIONE PUBBLICA

03.01. Finalità perseguite e attività ammesse (articoli 4 e 26)

Compilare una scheda per ciascuna società

Progressivo società partecipata:  (a)

Denominazione società partecipata:  (b)

Tipo partecipazione:  (c)

Attività svolta:  (d)

Indicare se la società:

- |   |                                |
|---|--------------------------------|
| - Rientra nell'Allegato "A" del d.lgs. n. 175/2016 (art. 26, co. 2)   | <input type="text"/>           |
| - Ha come oggetto esclusivo la gestione di fondi europei per conto dello Stato o delle Regioni, ovvero la realizzazione di progetti di ricerca finanziati dalle istituzioni dell'Unione Europea (art. 26, co. 2)                                      | <input type="text"/>           |
| - È stata esclusa, con deliberazione adottata ai sensi dell'art. 4 co. 9, secondo periodo, dall'applicazione totale o parziale delle disposizioni del medesimo articolo (solo per le società partecipate dalle Regioni/Prov. Aut.)                    | <input type="text"/>           |
| - È destinataria dei provvedimenti di cui al d.lgs. n. 159/2011 (art. 26, co. 12-bis)   | <input type="text"/>           |
| - È autorizzata alla gestione delle case da gioco, ai sensi della legislazione vigente (art. 26, co. 12-sexies)   | <input type="text"/>           |
| <i>Qualora non sia stata selezionata alcuna delle opzioni indicate ai punti precedenti, indicare se la società:</i>   |                                |
| - È costituita in attuazione dell'art. 34 del regolamento CE n. 13/2013 - Gruppi d'Azione Locale (art. 4, co. 6)  | <input type="text"/>           |
| - Ha per oggetto sociale prevalente la gestione di spazi fieristici e l'organizzazione di eventi fieristici (art. 4, co. 7)   | <input type="text"/>           |
| - Ha per oggetto sociale prevalente la realizzazione e la gestione di impianti di trasporto a fune per la mobilità turistico-sportiva in aree montane (art. 4, co. 7)   | <input type="text"/>           |
| - Ha per oggetto sociale prevalente la produzione di energia da fonti rinnovabili (art. 4, co. 7)   | <input type="text"/>           |
| - Ha caratteristiche di spin off o di start up universitario, o analoghe a quelle degli enti di ricerca, ovvero gestisce aziende agricole con funzioni didattiche (art. 4, co. 8)   | <input type="text"/>           |
| - Produce un servizio di interesse generale a rete (di cui all'art. 3-bis del d.l. 138/2011) fuori dall'ambito territoriale di riferimento, con affidamento dei servizi, in corso e nuovi, tramite procedure ad evidenza pubblica (art. 4, co. 9-bis) | <input type="text" value="X"/> |
| - Produce beni e servizi strettamente necessari per il perseguimento delle finalità istituzionali dell'ente (art. 4, co. 1)   | <input type="text"/>           |
| - Produce un servizio di interesse generale (art. 4, co. 2, lett. a)  | <input type="text" value="X"/> |
| - Progetta e realizza un'opera pubblica sulla base di un accordo di programma fra amministrazioni pubbliche (art. 4, co. 2, lett. b)  | <input type="text"/>           |
| - Realizza e gestisce un'opera pubblica ovvero organizza e gestisce un servizio di interesse generale attraverso un contratto di partenariato pubblico/privato (art. 4, co. 2, lett. c)   | <input type="text"/>           |
| - Produce beni o servizi strumentali all'ente o agli enti pubblici partecipanti o alla svolgimento delle loro funzioni (art. 4, co. 2, lett. d)   | <input type="text"/>           |
| - Svolge servizi di committenza (art. 4, co. 2, lett. e)  | <input type="text"/>           |
| - Valorizza il patrimonio immobiliare dell'amministrazione partecipante (art. 4, co. 3)   | <input type="text"/>           |

Indicare le motivazioni della riconducibilità o meno ai vincoli di scopo di cui al co. 1 o ad una delle attività di cui ai commi 2 e 3, anche con riferimento alle società che svolgono le attività di cui ai commi 6, 7, 8:

Scopo della società è la distribuzione e la vendita di gas naturale, energia elettrica e servizi aggluntivi. In particolare nel Comune di Cles si occupa della distribuzione e vendita di energia elettrica e di gas naturale. Con delibera del Consiglio Comunale del 18 dicembre 2013, n. 52, è stato conferito alla società Trenta S.P.A (ora incorporata in Dolomiti Energia spa) il ramo d'azienda relativo alla commercializzazione del servizio di vendita dell'energia elettrica comunale, precedentemente gestito in economia da parte del Comune stesso e poi tramite l'azienda speciale Consorzio S.T.N. posto in liquidazione. Ai sensi dell'art. 4, comma 2, del D.lg. 175/2016 tra le attività che possono assurgere a oggetto sociale delle società partecipate dalle amministrazioni pubbliche rientra la produzione di un servizio di interesse generale. Si evidenzia, infine, che l'art. 24 della L.P. 27.12.2010 n. 27, come sostituito dall'art. 7, comma 3, della L.P. 29 dicembre 2016, n. 19, consente la partecipazione da parte degli enti locali in società che, ai sensi del D.P.R. 26 marzo 1977, n.235 (Norme di attuazione dello Statuto speciale della Regione Trentino Alto Adige in materia di energia) svolgono attività elettriche, anche con la realizzazione e la gestione degli impianti e delle reti eventualmente funzionali a queste attività. Infine, la partecipazione alla predetta società risulta anche conveniente dal punto di vista economico, in quanto la gestione chiude annualmente con degli utili e il Comune percepisce quota parte dei dividendi distribuiti che incrementano le entrate di bilancio, senza alcun onere sul fronte della spesa.

(a): Inserire uno dei progressivi già indicati nelle schede di ricognizione (02.01; 02.02).

(b): Inserire la ragione sociale come indicata nelle schede di ricognizione (02.01; 02.02).

(c): Indicare il tipo di partecipazione distinguendo i casi in cui la società sia partecipata direttamente, indirettamente (tramite altra società/organismo), ovvero in parte direttamente e in parte indirettamente.

(d): Inserire l'attività come indicata nelle schede di ricognizione (02.01; 02.02).



### 03. REQUISITI TESTO UNICO DELLE SOCIETÀ A PARTECIPAZIONE PUBBLICA

03.01. Finalità perseguite e attività ammesse (articoli 4 e 26)

Compilare una scheda per ciascuna società

Progressivo società partecipata:	8	(a)
Denominazione società partecipata:	S.E.T. SPA	(b)
Tipo partecipazione:	Diretta	(c)
Attività svolta:	Distribuzione di energia elettrica nel territorio della provincia autonoma di Trento; realizzazione, manutenzione e gestione di reti di distribuzione per il servizio stesso	(d)

Indicare se la società:

- Rientra nell'Allegato "A" del d.lgs. n. 175/2016 (art. 26, co. 2) ☐
- Ha come oggetto esclusivo la gestione di fondi europei per conto dello Stato o delle Regioni, ovvero la realizzazione di progetti di ricerca finanziati dalle Istituzioni dell'Unione Europea (art. 26, co. 2) ☐
- È stata esclusa, con deliberazione adottata ai sensi dell'art. 4 co. 9, secondo periodo, dall'applicazione totale o parziale delle disposizioni del medesimo articolo (solo per le società partecipate dalle Regioni/Prov. Aut.) ☐
- È destinataria dei provvedimenti di cui al d.lgs. n. 159/2011 (art. 26, co. 12-bis) ☐
- È autorizzata alla gestione delle case da gioco, ai sensi della legislazione vigente (art. 26, co. 12-sexies) ☐

Qualora non sia stata selezionata alcuna delle opzioni indicate ai punti precedenti, indicare se la società:

- È costituita in attuazione dell'art. 34 del regolamento CE n. 13/2013 - Gruppi d'Azione Locale (art. 4, co. 6) ☐
- Ha per oggetto sociale prevalente la gestione di spazi fieristici e l'organizzazione di eventi fieristici (art. 4, co. 7) ☐
- Ha per oggetto sociale prevalente la realizzazione e la gestione di impianti di trasporto a fune per la mobilità turistico-sportiva in aree montane (art. 4, co. 7) ☐
- Ha per oggetto sociale prevalente la produzione di energia da fonti rinnovabili (art. 4, co. 7) ☐
- Ha caratteristiche di spin off o di start up universitario, o analoghe a quelle degli enti di ricerca, ovvero gestisce aziende agricole con funzioni didattiche (art. 4, co. 8) ☐
- Produce un servizio di interesse generale a rete (di cui all'art. 3-bis del d.l. 138/2011) fuori dall'ambito territoriale di riferimento, con affidamento dei servizi, in corso e nuovi, tramite procedure ad evidenza pubblica (art. 4, co. 9-bis) ☐
- Produce beni e servizi strettamente necessari per il perseguimento delle finalità istituzionali dell'ente (art. 4, co. 1) ☐
- Produce un servizio di interesse generale (art. 4, co. 2, lett. a) ☒
- Progetta e realizza un'opera pubblica sulla base di un accordo di programma fra amministrazioni pubbliche (art. 4, co. 2, lett. b) ☐
- Realizza e gestisce un'opera pubblica ovvero organizza e gestisce un servizio di interesse generale attraverso un contratto di partenariato pubblico/privato (art. 4, co. 2, lett. c) ☐
- Produce beni o servizi strumentali all'ente o agli enti pubblici partecipanti o alla svolgimento delle loro funzioni (art. 4, co. 2, lett. d) ☐
- Svolge servizi di committenza (art. 4, co. 2, lett. e) ☐
- Valorizza il patrimonio immobiliare dell'amministrazione partecipante (art. 4, co. 3) ☐

Indicare le motivazioni della riconducibilità o meno ai vincoli di scopo di cui al co. 1 o ad una delle attività di cui ai commi 2 e 3, anche con riferimento alle società che svolgono le attività di cui ai commi 6, 7, 8:

nel territorio della Provincia Autonoma di Trento, nei quasi 200 Comuni in cui è titolare della concessione. Le attività comprendono:

- il trasporto e la trasformazione dell'energia elettrica su reti di distribuzione in Media e bassa tensione;
- la gestione delle reti e l'esercizio degli impianti con interventi di sviluppo e manutenzione.

In relazione a tale attività, con delibera del Consiglio Comunale n. 49 del 18 dicembre 2013, è stato conferito alla predetta società il ramo d'azienda relativo alla rete di distribuzione dell'energia elettrica comunale del Comune di Cles, comprendente gli impianti, le linee di media tensione, le linee di bassa tensione, i distributori stradali, le cabine elettriche e la loro attrezzatura, gli allacciamenti alle utenze, i nuovi contatori elettronici ed i vari trasformatori. Con tale provvedimento è stato disposto che dal 1° gennaio 2014 le attività di erogazione dell'energia elettrica nel territorio di Cles, prima svolte in economia da parte del Comune stesso e poi tramite l'azienda speciale Consorzio S.T.N. posto in liquidazione, avvengano tramite la società S.E.T. SPA, in qualità di società partecipata dal Comune ai sensi e per gli effetti di cui agli art. 1 e 1 ter del D.P.R. 26 marzo 1977, n. 235. Ai sensi dell'art. 4, comma 2, del D.lg. 175/2016 tra le attività che possono assurgere a oggetto sociale delle società partecipate dalle amministrazioni pubbliche rientra la produzione di un servizio di interesse generale. Si evidenzia, infine, che l'art. 24 della L.P. 27.12.2010 n. 27, come sostituito dall'art. 7, comma 3, della L.P. 29 dicembre 2016, n. 19, consente la partecipazione da parte degli enti locali in società che, ai sensi del D.P.R. 26 marzo 1977, n. 235 (Norme di attuazione dello Statuto speciale della Regione Trentino Alto Adige in materia di energia) svolgono attività elettriche, anche con la realizzazione e la gestione degli impianti e delle reti eventualmente funzionali a queste attività. Infine, la partecipazione alla predetta società risulta anche conveniente dal punto di vista economico, in quanto la gestione chiude annualmente con degli utili e il Comune percepisce quota parte dei dividendi distribuiti che incrementano le entrate di bilancio, senza alcun onere sul fronte della spesa.

(a): Inserire uno dei progressivi già indicati nelle schede di ricognizione (02.01; 02.02).

(b): Inserire la ragione sociale come indicata nelle schede di ricognizione (02.01; 02.02).

(c): Indicare il tipo di partecipazione distinguendo i casi in cui la società sia partecipata direttamente, indirettamente (tramite altra società/organismo), ovvero in parte direttamente e in parte indirettamente.

(d): Inserire l'attività come indicata nelle schede di ricognizione (02.01; 02.02).



### 03. REQUISITI TESTO UNICO DELLE SOCIETÀ A PARTECIPAZIONE PUBBLICA

03.01. Finalità perseguite e attività ammesse (articoli 4 e 26)

Compilare una scheda per ciascuna società

Progressivo società partecipata:  (a)

Denominazione società partecipata:  (b)

Tipo partecipazione:  (c)

Attività svolta:  (d)

Indicare se la società:

- Rientra nell'Allegato "A" del d.lgs. n. 175/2016 (art. 26, co. 2)

- Ha come oggetto esclusivo la gestione di fondi europei per conto dello Stato o delle Regioni, ovvero la realizzazione di progetti di ricerca finanziati dalle istituzioni dell'Unione Europea (art. 26, co. 2)

- È stata esclusa, con deliberazione adottata ai sensi dell'art. 4 co. 9, secondo periodo, dall'applicazione totale o parziale delle disposizioni del medesimo articolo (solo per le società partecipate dalle Regioni/Prov. Aut.)

- È destinataria dei provvedimenti di cui al d.lgs. n. 159/2011 (art. 26, co. 12-bis)

- È autorizzata alla gestione delle case da gioco, ai sensi della legislazione vigente (art. 26, co. 12-sexies)

Qualora non sia stata selezionata alcuna delle opzioni indicate ai punti precedenti, indicare se la società:

- È costituita in attuazione dell'art. 34 del regolamento CE n. 13/2013 - Gruppi d'Azione Locale (art. 4, co. 6)

- Ha per oggetto sociale prevalente la gestione di spazi fieristici e l'organizzazione di eventi fieristici (art. 4, co. 7)

- Ha per oggetto sociale prevalente la realizzazione e la gestione di impianti di trasporto a fune per la mobilità turistico-sportiva in aree montane (art. 4, co. 7)

- Ha per oggetto sociale prevalente la produzione di energia da fonti rinnovabili (art. 4, co. 7)

- Ha caratteristiche di spin off o di start up universitario, o analoghe a quelle degli enti di ricerca, ovvero gestisce aziende agricole con funzioni didattiche (art. 4, co. 8)

- Produce un servizio di interesse generale a rete (di cui all'art. 3-bis del d.l. 138/2011) fuori dall'ambito territoriale di riferimento, con affidamento dei servizi, in corso e nuovi, tramite procedure ad evidenza pubblica (art. 4, co. 9-bis)

- Produce beni e servizi strettamente necessari per il perseguimento delle finalità istituzionali dell'ente (art. 4, co. 1)

- Produce un servizio di interesse generale (art. 4, co. 2, lett. a)

- Progetta e realizza un'opera pubblica sulla base di un accordo di programma fra amministrazioni pubbliche (art. 4, co. 2, lett. b)

- Realizza e gestisce un'opera pubblica ovvero organizza e gestisce un servizio di interesse generale attraverso un contratto di partenariato pubblico/privato (art. 4, co. 2, lett. c)

- Produce beni o servizi strumentali all'ente o agli enti pubblici partecipanti o alla svolgimento delle loro funzioni (art. 4, co. 2, lett. d)

- Svolge servizi di committenza (art. 4, co. 2, lett. e)

- Valorizza il patrimonio immobiliare dell'amministrazione partecipante (art. 4, co. 3)

Indicare le motivazioni della riconducibilità o meno ai vincoli di scopo di cui al co. 1 o ad una delle attività di cui ai commi 2 e 3, anche con riferimento alle società che svolgono le attività di cui ai commi 6, 7, 8:

Prestazione di servizi a consorziati; altri servizi di sostegno n.c.a.

(a): Inserire uno dei progressivi già indicati nelle schede di ricognizione (02.01; 02.02).

(b): Inserire la ragione sociale come indicata nelle schede di ricognizione (02.01; 02.02).

(c): Indicare il tipo di partecipazione distinguendo i casi in cui la società sia partecipata direttamente, indirettamente (tramite altra società/organismo), ovvero in parte direttamente e in parte indirettamente.

(d): Inserire l'attività come indicata nelle schede di ricognizione (02.01; 02.02).





Dipartimento  
del Tesoro

## *Patrimonio della PA*

# **DATI NECESSARI ALLA REDAZIONE DEL PROVVEDIMENTO DI RAZIONALIZZAZIONE PERIODICA**

**Dati relativi all'anno 2017**

**\*\*\* CONSORZIO DEI COMUNI TARENTINI\*\*\***



Scheda di dettaglio

**DATI ANAGRAFICI DELLA PARTECIPATA**

NOME DEL CAMPO	
Codice Fiscale	01533550222
Denominazione	Consorzio dei Comuni Trentini società cooperativa
Anno di costituzione della società	1996
Forma giuridica	Società cooperativa
Tipo di fondazione	Scegliere un elemento.
Altra forma giuridica	
Stato della società	La Società è attiva
Anno di inizio della procedura <sup>(1)</sup>	
Società con azioni quotate in mercati regolamentati <sup>(2)</sup>	No
Società che ha emesso strumenti finanziari quotati in mercati regolamentati (ex TUSP) <sup>(2)</sup>	No

<sup>(1)</sup> Compilare il campo "anno di inizio della procedura" solo se nel campo "stato della società" è stato selezionato un elemento diverso da "La società è attiva"

<sup>(2)</sup> Le società emittenti azioni o strumenti finanziari in mercati regolamentati nell'applicativo sono individuate mediante elenchi ufficiali.

**Ulteriori informazioni relative ai campi della Sezione**

Nel presente riquadro:

- con riferimento allo "Stato della società", spiegare i motivi delle eventuali situazioni di inattività o sospensione, ovvero chiarire lo stato della procedura di liquidazione e relativa data di presumibile conclusione
- con riferimento alle "Società con azioni quotate in mercati regolamentati", indicare il mercato in cui le azioni della società sono quotate;
- con riferimento alla "Società che ha emesso strumenti finanziari quotati in mercati regolamentati", descrivere gli strumenti e indicare il mercato in cui sono quotati.

**SEDE LEGALE DELLA PARTECIPATA**

NOME DEL CAMPO	
Stato	Italia
Provincia	Trento
Comune	Trento
CAP *	38122
Indirizzo *	Via Torre Verde 23
Telefono *	0461.987139
FAX *	
Email *	<a href="mailto:info@comunitrentini.it">info@comunitrentini.it</a>

\*campo con compilazione facoltativa

**SETTORE DI ATTIVITÀ DELLA PARTECIPATA**

La lista dei codici Ateco è disponibile al link <http://www.istat.it/it/strumenti/definizioni-e-classificazioni/ateco-2007>

NOME DEL CAMPO	
Attività 1	82.99.99
Peso indicativo dell'attività %	
Attività 2 *	
Peso indicativo dell'attività % *	
Attività 3 *	
Peso indicativo dell'attività % *	
Attività 4 *	
Peso indicativo dell'attività % *	

\*campo con compilazione facoltativa

# ULTERIORI INFORMAZIONI SULLA PARTECIPATA

NOME DEL CAMPO	
Società in house	no
Previsione nello statuto di limiti sul fatturato <sup>(3)</sup>	Scegliere un elemento.
Deliberazione di quotazione di azioni in mercati regolamentati nei termini e con le modalità di cui all'art. 26, c. 4	no
Società contenuta nell'allegato A al D.Lgs. n. 175/2016	No
Società a partecipazione pubblica di diritto singolare (art.1, c. 4, lett. A)	no
Riferimento normativo società di diritto singolare <sup>(3)</sup>	
La partecipata svolge attività economiche protette da diritti speciali o esclusivi insieme con altre attività svolte in regime di mercato	no
Riferimento normativo società con diritti speciali o esclusivi insieme con altre attività svolte in regime di mercato <sup>(3)</sup>	
Società esclusa dall'applicazione dell'art. 4 con DPCM (art. 4, c. 9)	no
Società esclusa dall'applicazione dell'art. 4 con provvedimento del Presidente della Regione o delle Prov. Autonome (art. 4, c. 9)	no
Riferimento normativo atto esclusione <sup>(4)</sup>	

<sup>(3)</sup> Compilare il campo solo se nel campo precedente è stato scelto "sì"

<sup>(4)</sup> Compilare il campo solo se in uno dei campi precedenti è stato scelto "sì"

Ulteriori informazioni relative ai campi della Sezione



Nel presente riquadro:

- con riferimento a "Riferimento normativo società di diritto singolare", evidenziare le norme di diritto singolare che regolano la società e la loro vigenza anche a seguito della emanazione del TUSP.

#### DATI DI BILANCIO PER LA VERIFICA TUSP

NOME DEL CAMPO	Anno 2017
Tipologia di attività svolta	Attività produttive di beni e servizi
Numero medio di dipendenti	22 di cui: 4 quadri e 18 impiegati di cui: 18 a tempo indeterminato e 4 a tempo determinato + 5 distaccati da Informatica Trentina Spa
Numero dei componenti dell'organo di amministrazione	7 (alla scadenza del mandato dell'attuale CdA il numero degli amministratori sarà ridotto a 5 unità)
Compenso dei componenti dell'organo di amministrazione	62.600
Numero dei componenti dell'organo di controllo	3
Compenso dei componenti dell'organo di controllo	9.900,00 € per indennità 4.600,00 € per gettoni di presenza alle sedute del CdA 606,00 € per rimborso cassa previdenza professionisti

NOME DEL CAMPO	2017	2016	2015	2014	2013
Approvazione bilancio	sì	sì	sì	sì	sì
Risultato d'esercizio	339.479	380.756	178.915	20.842	21.184

#### Ulteriori informazioni relative ai campi della Sezione

Nel presente riquadro:

- con riferimento al "Numero dei dipendenti", indicarne la numerosità per ciascuna tipologia di rapporto di lavoro, così come risultante dall'eventuale nota integrativa al bilancio d'esercizio; indicare il numero del personale distaccato dalla o presso la società partecipata;
- con riferimento al "Numero dei componenti dell'organo di amministrazione", indicare eventuali variazioni rispetto alla data del 31/12/2017, ovvero a data successiva; azioni di adeguamento del numero degli amministratori con riguardo all'art. 11 del TUSP;
- con riferimento ai "Compensi dei componenti dell'organo di amministrazione", indicare il compenso dei singoli

amministratori e eventuali rimborsi spese, gettoni di presenza, ecc.

Nome [del rappresentante]	Paride	Alessandro	Alessandro	Stefano	Monica	Laura	Clelia
Cognome del rappresentante	Gianmoena	Betta	Andreatta	Bisoffi	Mattevi	Ricci	Sandri
Indennità di carica	48.000	0	0	0	0	0	0
Gettoni di presenza	2.200	2.200	2.200	2.000	1.800	2.200	2.000

- con riferimento alla "Approvazione bilancio" e "Risultato d'esercizio", inserire considerazioni in merito all'andamento della gestione della società.

#### Attività produttive di beni e servizi

Compilare la seguente sotto-sezione se la "Tipologia di attività svolta" dalla partecipata è: "Attività produttive di beni e servizi" o "Attività di promozione e sviluppo di progetti di ricerca finanziati (Distretti tecnologici)".

NOME DEL CAMPO	2017	2016	2015
A1) Ricavi delle vendite e delle prestazioni	1.178.467	1.368.411	1.114.214
A5) Altri Ricavi e Proventi	2.582.156	2.381.682	2.213.512
di cui Contributi in conto esercizio	2.560.823	2.379.699	2.213.364

I contributi in conto esercizio sopra evidenziati si riferiscono a provvidenze spettanti alla Società nelle sue vesti di Organismo maggiormente rappresentativo degli Enti locali della Provincia autonoma di Trento, in base alla legislazione provinciale e regionale, nonché a benefici connessi allo svolgimento di specifiche attività, comunque strumentali alle esigenze della compagine dei propri Soci pubblici.

**QUOTA DI POSSESSO (quota diretta e/o indiretta)**

NOME DEL CAMPO	INDICAZIONI PER LA COMPILAZIONE
Tipologia di Partecipazione	Partecipazione diretta
Quota diretta <sup>(5)</sup>	0,51% (dato comune a tutti gli Enti soci)
Codice Fiscale Tramite <sup>(6)</sup>	
Denominazione Tramite (organismo) <sup>(6)</sup>	
Quota detenuta dalla Tramite nella società <sup>(7)</sup>	

<sup>(5)</sup> Se la partecipazione è diretta o sia diretta che indiretta, inserire la quota detenuta direttamente dall'Amministrazione nella società.

<sup>(6)</sup> Compilare se per "Tipologia di Partecipazione" è stato indicato "Partecipazione Indiretta" o "Partecipazione diretta e indiretta". Inserire CF e denominazione dell'ultima tramite attraverso la quale la società è indirettamente partecipata dall'Amministrazione.

<sup>(7)</sup> Inserire la quota di partecipazione che la "tramite" detiene nella società.

**QUOTA DI POSSESSO – TIPO DI CONTROLLO**

NOME DEL CAMPO	INDICAZIONI PER LA COMPILAZIONE
Tipo di controllo	nessuno

**Ulteriori informazioni relative ai campi della sezione**

Nel presente riquadro:

- con riferimento al "Tipo di controllo", se il controllo è indiretto indicare la "tramite" controllata/controllante; se il controllo sulla "tramite" è esercitato congiuntamente con altre amministrazioni, specificare le modalità di coordinamento tra i soci pubblici per l'esercizio del controllo.



**INFORMAZIONI PER LA RAZIONALIZZAZIONE**

NOME DEL CAMPO	INDICAZIONI PER LA COMPILAZIONE
<b>La partecipata svolge un'attività di produzione di beni e servizi a favore dell'Amministrazione?</b>	Si
<b>Attività svolta dalla Partecipata</b>	autoproduzione di beni o servizi strumentali all'ente o agli enti pubblici partecipanti o allo svolgimento delle loro funzioni (Art. 4, c. 2, lett. d)
<b>Descrizione dell'attività</b>	Svolgimento di attività di rappresentanza istituzionale anche quale struttura di supporto al Consiglio delle autonomie locali, supporto consulenziale in materia giuridico- amministrativa, gestione giuridico-economica del personale degli Enti soci, formazione del personale e degli amministratori locali, supporto alla digitalizzazione dell'azione amministrativa.
<b>Quota % di partecipazione detenuta dal soggetto privato <sup>(8)</sup></b>	
<b>Svolgimento di attività analoghe a quelle svolte da altre società controllate (art. 18 co. 3 bis 1 lett. c l.p. n. 1/2005)</b>	No
<b>Necessità di contenimento dei costi di funzionamento (art. 18 co. 3 bis 1 lett. f l.p. n. 1/2005)</b>	No
<b>Necessità di aggregazione di società (art. 18 co. 3 bis 1 lett. g l.p. n. 1/2005)</b>	No
<b>L'Amministrazione ha fissato, con proprio provvedimento, obiettivi specifici sui costi di funzionamento della partecipata?</b>	
<b>Esito della ricognizione</b>	mantenimento senza interventi
<b>Modalità (razionalizzazione) <sup>(10)</sup></b>	
<b>Termine previsto per la razionalizzazione <sup>(10)</sup></b>	
<b>Le misure di razionalizzazione sono state concluse alla data del 31/12/2018?</b>	

NOME DEL CAMPO	INDICAZIONI PER LA COMPILAZIONE
<b>Note*</b>	Successivamente alla data assunta a riferimento dalla presente rilevazione, l'Ente ha assunto, in esito a modificazioni statutarie approvate il 27 dicembre 2017 ed entrate in vigore il 1 gennaio 2018, la natura di società <i>in house providing</i> .

<sup>(8)</sup> Compilare il campo se "Attività svolta dalla Partecipata" precedentemente selezionata è "realizzazione e gestione di opera pubblica ovvero organizzazione e gestione di servizio di interesse generale tramite PPP (Art.4, c.2, lett.c)".

<sup>(9)</sup> Compilare il campo se "Tipo di controllo" è stato selezionato elemento diverso da "nessuno".

<sup>(10)</sup> Campo obbligatorio se per "Esito della ricognizione" è stato selezionato "Razionalizzazione".

\* Campo con compilazione facoltativa

#### Ulteriori informazioni relative ai campi della Sezione

Nel presente riquadro:

- con riferimento all' "Attività svolta dalla partecipata", indicare l'attività prevalente e se essa è svolta in favore dell'ente partecipante o della collettività di riferimento; in caso contrario, indicare altre entità beneficiarie di detta attività e le ragioni della originaria acquisizione e dell'eventuale mantenimento. Se la società gestisce partecipazioni, indicare eventuali servizi resi alle o ricevuti dalle partecipate, nonché attività operative svolte dalla holding;
- con riferimento allo "Svolgimento di attività analoghe a quelle svolte da altre società", indicare le attività oggetto di duplicazione e le altre società partecipate in esse coinvolte;
- con riferimento all'"Esito della ricognizione", indicare la motivazione di un esito eventualmente diverso da quello della ricognizione straordinaria;
- con riferimento alle "Modalità (razionalizzazione)", indicare le motivazioni di modalità eventualmente diverse da quelle della ricognizione straordinaria. Nel caso di liquidazione, indicare il termine previsto per la conclusione della relativa procedura;
- con riferimento al "Termine previsto per la razionalizzazione", indicare le motivazioni di un termine eventualmente diverso da quello della ricognizione straordinaria.







Dipartimento  
del Tesoro

2

## ***Patrimonio della PA***

### **DATI NECESSARI ALLA REDAZIONE DEL PROVVEDIMENTO DI RAZIONALIZZAZIONE PERIODICA**

**AZIENDA PROMOZIONE TURISTICA  
VAL DI NON S.P.A.**

**Dati relativi all'anno 2017**

\*\*\* Rielaborazione a cura del Consorzio dei Comuni Trentini per la raccolta dei dati relativi alle Società di sistema degli Enti locali - in colore rosso sono indicate, in diversi punti del documento, le specifiche indicazioni di compilazione\*\*\*

Scheda di dettaglio

**DATI ANAGRAFICI DELLA PARTECIPATA**

NOME DEL CAMPO	
Codice Fiscale	01899140220
Denominazione	AZIENDA PER IL TURISMO VAL DI NON
Anno di costituzione della società	2004
Forma giuridica	Società cooperativa
Tipo di fondazione	Scegliere un elemento.
Altra forma giuridica	
Stato della società	Scegliere un elemento.
Anno di inizio della procedura <sup>(1)</sup>	
Società con azioni quotate in mercati regolamentati <sup>(2)</sup>	
Società che ha emesso strumenti finanziari quotati in mercati regolamentati (ex TUSP) <sup>(2)</sup>	

<sup>(1)</sup> Compilare il campo "anno di inizio della procedura" solo se nel campo "stato della società" è stato selezionato un elemento diverso da "La società è attiva"

<sup>(2)</sup> Le società emittenti azioni o strumenti finanziari in mercati regolamentati nell'applicativo sono individuate mediante elenchi ufficiali.

**Ulteriori informazioni relative ai campi della Sezione**

Nel presente riquadro:

- con riferimento allo "Stato della società", spiegare i motivi delle eventuali situazioni di inattività o sospensione, ovvero chiarire lo stato della procedura di liquidazione e relativa data di presumibile conclusione
- con riferimento alle "Società con azioni quotate in mercati regolamentati", indicare il mercato in cui le azioni della società sono quotate;
- con riferimento alla "Società che ha emesso strumenti finanziari quotati in mercati regolamentati", descrivere gli strumenti e indicare il mercato in cui sono quotati.

**SEDE LEGALE DELLA PARTECIPATA**

NOME DEL CAMPO	
Stato	Italia
Provincia	TRENTO
Comune	FONDO
CAP *	38013
Indirizzo *	VIA ROMA, 21
Telefono *	0463 830133
FAX *	0463 830161
Email *	info@visitvaldinon.it

\*campo con compilazione facoltativa

**SETTORE DI ATTIVITÀ DELLA PARTECIPATA**

La lista dei codici Ateco è disponibile al link <http://www.istat.it/it/strumenti/definizioni-e-classificazioni/ateco-2007>

NOME DEL CAMPO	
Attività 1	799019
Peso indicativo dell'attività %	100%
Attività 2 *	
Peso indicativo dell'attività % *	
Attività 3 *	
Peso indicativo dell'attività % *	
Attività 4 *	
Peso indicativo dell'attività % *	

\*campo con compilazione facoltativa



# ULTERIORI INFORMAZIONI SULLA PARTECIPATA

NOME DEL CAMPO	
Società in house	
Previsione nello statuto di limiti sul fatturato <sup>(3)</sup>	Scegliere un elemento.
Deliberazione di quotazione di azioni in mercati regolamentati nei termini e con le modalità di cui all'art. 26, c. 4	Scegliere un elemento.
Società contenuta nell'allegato A al D.Lgs. n. 175/2016	
Società a partecipazione pubblica di diritto singolare (art.1, c. 4, lett. A)	Scegliere un elemento.
Riferimento normativo società di diritto singolare <sup>(3)</sup>	
La partecipata svolge attività economiche protette da diritti speciali o esclusivi insieme con altre attività svolte in regime di mercato	Scegliere un elemento.
Riferimento normativo società con diritti speciali o esclusivi insieme con altre attività svolte in regime di mercato <sup>(3)</sup>	
Società esclusa dall'applicazione dell'art. 4 con DPCM (art. 4, c. 9)	Scegliere un elemento.
Società esclusa dall'applicazione dell'art. 4 con provvedimento del Presidente della Regione o delle Prov. Autonome (art. 4, c. 9)	Scegliere un elemento.
Riferimento normativo atto esclusione <sup>(4)</sup>	

<sup>(3)</sup> Compilare il campo solo se nel campo precedente è stato scelto "sì"

<sup>(4)</sup> Compilare il campo solo se in uno dei campi precedenti è stato scelto "sì"

Ulteriori informazioni relative ai campi della Sezione

Nel presente riquadro:

- con riferimento a "Riferimento normativo società di diritto singolare", evidenziare le norme di diritto singolare che regolano la società e la loro vigenza anche a seguito della emanazione del TUSP.

#### DATI DI BILANCIO PER LA VERIFICA TUSP

NOME DEL CAMPO	Attività produttive di beni e servizi
Tipologia di attività svolta	SERVIZIO DI INTERESSE GENERALE (promozione turistica ambito Val di Non)
Numero medio di dipendenti	16,17
Numero dei componenti dell'organo di amministrazione	15 (di cui 2 Comitato di Controllo)
Compenso dei componenti dell'organo di amministrazione	€ 17.320 (comprensivi del compenso all'Organo di Controllo)
Numero dei componenti dell'organo di controllo	2
Compenso dei componenti dell'organo di controllo	€ 1.600

NOME DEL CAMPO	2017	2016	2015	2014	2013
Approvazione bilancio	sì	sì	sì	sì	sì
Risultato d'esercizio	2.333	4.844	2.181	344	758

**ATTENZIONE:** l'applicativo richiede la compilazione esclusivamente di una delle seguenti quattro sotto-sezioni di "DATI DI BILANCIO PER LA VERIFICA TUSP".

#### Ulteriori informazioni relative ai campi della Sezione

Nel presente riquadro:

- con riferimento al "Numero dei dipendenti", indicarne la numerosità per ciascuna tipologia di rapporto di lavoro, così come risultante dall'eventuale nota integrativa al bilancio d'esercizio; indicare il numero del personale distaccato dalla o presso la società partecipata;
- con riferimento al "Numero dei componenti dell'organo di amministrazione", indicare eventuali variazioni rispetto alla data del 31/12/2017, ovvero a data successiva; azioni di adeguamento del numero degli amministratori con riguardo all'art. 11 del TUSP;
- con riferimento ai "Compensi dei componenti dell'organo di amministrazione", indicare il compenso dei singoli

amministratori e eventuali rimborsi spese, gettoni di presenza, ecc.

- con riferimento alla "Approvazione bilancio" e "Risultato d'esercizio", inserire considerazioni in merito all'andamento della gestione della società.

#### Attività produttive di beni e servizi

Compilare la seguente sotto-sezione se la "Tipologia di attività svolta" dalla partecipata è: "Attività produttive di beni e servizi" o "Attività di promozione e sviluppo di progetti di ricerca finanziati (Distretti tecnologici)".

NOME DEL CAMPO	2017	2016	2015
A1) Ricavi delle vendite e delle prestazioni	317.590	250.550	275.780
A5) Altri Ricavi e Proventi	1.010.901	1.001.665	828.332
di cui Contributi in conto esercizio	1.006.863	997.775	823.758

#### QUOTA DI POSSESSO (quota diretta e/o indiretta)

NOME DEL CAMPO	INDICAZIONI PER LA COMPILAZIONE
Tipologia di Partecipazione	Partecipazione diretta
Quota diretta <sup>(5)</sup>	QUOTA IN CONTO CAPITALE SOCIALE € 6.000 VERSATA DAL COMUNE DI CLES
Codice Fiscale Tramite <sup>(6)</sup>	
Denominazione Tramite (organismo) <sup>(6)</sup>	
Quota detenuta dalla Tramite nella società <sup>(7)</sup>	

<sup>(5)</sup> Se la partecipazione è diretta o sia diretta che indiretta, inserire la quota detenuta direttamente dall'Amministrazione nella società.

<sup>(6)</sup> Compilare se per "Tipologia di Partecipazione" è stato indicato "Partecipazione Indiretta" o "Partecipazione diretta e indiretta". Inserire CF e denominazione dell'ultima tramite attraverso la quale la società è indirettamente partecipata dall'Amministrazione.

<sup>(7)</sup> Inserire la quota di partecipazione che la "tramite" detiene nella società.



## QUOTA DI POSSESSO – TIPO DI CONTROLLO

NOME DEL CAMPO	INDICAZIONI PER LA COMPILAZIONE
Tipo di controllo	nessuno

**N.B.** La Società svolge una funzione compatibile con le finalità istituzionali dell'Ente. La costituzione della Società e la partecipazione alla stessa del Comune è sancita dalla L.P. 8/2002, per cui ai sensi dell'art.24 c.1 della L.P. 27/2010 il mantenimento della partecipazione è ammesso. Non esiste da parte del Comune una forma di controllo, essendo le quote della Cooperativa suddivise tra vari Enti ed imprese private, né le quote possedute dagli Enti Pubblici consentono il raggiungimento della maggioranza delle quote di partecipazione societaria.

Ulteriori informazioni relative ai campi della sezione

Nel presente riquadro:

- con riferimento al "Tipo di controllo", se il controllo è indiretto indicare la "tramite" controllata/controllante; se il controllo sulla "tramite" è esercitato congiuntamente con altre amministrazioni, specificare le modalità di coordinamento tra i soci pubblici per l'esercizio del controllo.

## INFORMAZIONI PER LA RAZIONALIZZAZIONE

NOME DEL CAMPO	INDICAZIONI PER LA COMPILAZIONE
La partecipata svolge un'attività di produzione di beni e servizi a favore dell'Amministrazione?	No
Attività svolta dalla Partecipata	produzione di un servizio di interesse generale (Art. 4, c. 2, lett. a)
Descrizione dell'attività	promozione turistica ambito Val di Non
Quota % di partecipazione detenuta dal soggetto privato <sup>(8)</sup>	2,27 % (Capitale Sociale al 31.12.2017 € 264.500)

<sup>(8)</sup> Compilare il campo se "Attività svolta dalla Partecipata" precedentemente selezionata è "realizzazione e gestione di opera pubblica ovvero organizzazione e gestione di servizio di interesse generale tramite PPP (Art.4, c.2, lett.c)".

<sup>(9)</sup> Compilare il campo se "Tipo di controllo" è stato selezionato elemento diverso da "nessuno".

<sup>(10)</sup> Campo obbligatorio se per "Esito della ricognizione" è stato selezionato "Razionalizzazione".

\* Campo con compilazione facoltativa

FORMATO DEL PROVVEDIMENTO

#### Ulteriori informazioni relative ai campi della Sezione

Nel presente riquadro:

- con riferimento all' **"Attività svolta dalla partecipata"**, indicare l'attività prevalente e se essa è svolta in favore dell'ente partecipante o della collettività di riferimento; in caso contrario, indicare altre entità beneficiarie di detta attività e le ragioni della originaria acquisizione e dell'eventuale mantenimento. Se la società gestisce partecipazioni, indicare eventuali servizi resi alle o ricevuti dalle partecipate, nonché attività operative svolte dalla holding;
- con riferimento allo **"Svolgimento di attività analoghe a quelle svolte da altre società"**, indicare le attività oggetto di duplicazione e le altre società partecipate in esse coinvolte;
- con riferimento all' **"Esito della ricognizione"**, indicare la motivazione di un esito eventualmente diverso da quello della ricognizione straordinaria;
- con riferimento alle **"Modalità (razionalizzazione)"**, indicare le motivazioni di modalità eventualmente diverse da quelle della ricognizione straordinaria. Nel caso di liquidazione, indicare il termine previsto per la conclusione della relativa procedura;
- con riferimento al **"Termine previsto per la razionalizzazione"**, indicare le motivazioni di un termine eventualmente diverso da quello della ricognizione straordinaria.



Dipartimento  
del Tesoro

***Patrimonio della PA***

**DATI NECESSARI ALLA REDAZIONE DEL  
PROVVEDIMENTO DI RAZIONALIZZAZIONE  
PERIODICA**

**Dati relativi all'anno 2017**

**TRENTINO RISCOSSIONI SPA**



Scheda di dettaglio

**DATI ANAGRAFICI DELLA PARTECIPATA**

NOME DEL CAMPO	
Codice Fiscale	02002380224
Denominazione	Trentino Riscossioni S.p.A.
Anno di costituzione della società	2006
Forma giuridica	Società per azioni
Tipo di fondazione	
Altra forma giuridica	
Stato della società	In attività
Anno di inizio della procedura <sup>(1)</sup>	
Società con azioni quotate in mercati regolamentati <sup>(2)</sup>	No
Società che ha emesso strumenti finanziari quotati in mercati regolamentati (ex TUSP) <sup>(2)</sup>	No

<sup>(1)</sup> Compilare il campo "anno di inizio della procedura" solo se nel campo "stato della società" è stato selezionato un elemento diverso da "La società è attiva"

<sup>(2)</sup> Le società emittenti azioni o strumenti finanziari in mercati regolamentati nell'applicativo sono individuate mediante elenchi ufficiali.

**Ulteriori informazioni relative ai campi della Sezione**

Nel presente riquadro:

- con riferimento allo "Stato della società", spiegare i motivi delle eventuali situazioni di inattività o sospensione, ovvero chiarire lo stato della procedura di liquidazione e relativa data di presumibile conclusione
- con riferimento alle "Società con azioni quotate in mercati regolamentati", indicare il mercato in cui le azioni della società sono quotate;
- con riferimento alla "Società che ha emesso strumenti finanziari quotati in mercati regolamentati", descrivere gli strumenti e indicare il mercato in cui sono quotati.

**SEDE LEGALE DELLA PARTECIPATA**

NOME DEL CAMPO	
Stato	Italia
Provincia	Trento
Comune	Trento
CAP *	38122
Indirizzo *	Via Jacopo Aconcio, 6
Telefono *	0461/495520
FAX *	0461/495510
Email *	trentinoriscossionispa@pec.provincia.tn.it

\*campo con compilazione facoltativa

**SETTORE DI ATTIVITÀ DELLA PARTECIPATA**

La lista dei codici Ateco è disponibile al link <http://www.istat.it/it/strumenti/definizioni-e-classificazioni/ateco-2007>

NOME DEL CAMPO	
Attività 1	0.84.11.10
Peso indicativo dell'attività %	100%
Attività 2 *	
Peso indicativo dell'attività % *	
Attività 3 *	
Peso indicativo dell'attività % *	
Attività 4 *	
Peso indicativo dell'attività % *	

\*campo con compilazione facoltativa

# ULTERIORI INFORMAZIONI SULLA PARTECIPATA

NOME DEL CAMPO	
Società in house	Si
Previsione nello statuto di limiti sul fatturato <sup>(3)</sup>	Nessuno
Deliberazione di quotazione di azioni in mercati regolamentati nei termini e con le modalità di cui all'art. 26, c. 4	No
Società contenuta nell'allegato A al D.Lgs. n. 175/2016	No
Società a partecipazione pubblica di diritto singolare (art.1, c. 4, lett. a)	Si
Riferimento normativo società di diritto singolare <sup>(3)</sup>	Legge provinciale 16 giugno 2006, n. 3, artt. 33 co. 7 bis e 34
La partecipata svolge attività economiche protette da diritti speciali o esclusivi insieme con altre attività svolte in regime di mercato	No
Riferimento normativo società con diritti speciali o esclusivi insieme con altre attività svolte in regime di mercato <sup>(3)</sup>	
Società esclusa dall'applicazione dell'art. 4 con DPCM (art. 4, c. 9)	No
Società esclusa dall'applicazione dell'art. 4 con provvedimento del Presidente della Regione o delle Prov. Autonome (art. 4, c. 9)	No
Riferimento normativo atto esclusione <sup>(4)</sup>	

<sup>(3)</sup> Compilare il campo solo se nel campo precedente è stato scelto "sì"

<sup>(4)</sup> Compilare il campo solo se in uno dei campi precedenti è stato scelto "sì"



**Ulteriori informazioni relative ai campi della Sezione**

Nel presente riquadro:

- con riferimento a "Riferimento normativo società di diritto singolare", evidenziare le norme di diritto singolare che regolano la società e la loro vigenza anche a seguito della emanazione del TUSP.

**DATI DI BILANCIO PER LA VERIFICA TUSP**

NOME DEL CAMPO	Anno 2017
Tipologia di attività svolta	a) accertamento, liquidazione e riscossione spontanea delle entrate degli enti soci; b) la riscossione coattiva delle entrate delle entrate indicate al punto precedente; c) l'esecuzione e la contabilizzazione dei pagamenti degli aiuti previsti dalla legislazione provinciale; d) al fine di assolvere compiutamente le attività precedentemente elencate, svolgiamo attività di consulenza fiscale in favore dei soci in materia di imposte locali e erariali.
Numero medio di dipendenti	49 (di cui 35 assunti direttamente)
Numero dei componenti dell'organo di amministrazione	5
Compenso dei componenti dell'organo di amministrazione	49.850
Numero dei componenti dell'organo di controllo	3
Compenso dei componenti dell'organo di controllo	30.420

NOME DEL CAMPO	2017	2016	2015	2014	2013
Approvazione bilancio	Si	Si	Si	Si	Si
Risultato d'esercizio	235.574	315.900	275.094	230.668	213.930

**Ulteriori informazioni relative ai campi della Sezione**

Nel presente riquadro:

- con riferimento al "Numero dei dipendenti", indicarne la numerosità per ciascuna tipologia di rapporto di lavoro, così come risultante dall'eventuale nota integrativa al bilancio d'esercizio; indicare il numero del personale distaccato dalla o presso la società partecipata;

- con riferimento al "Numero dei componenti dell'organo di amministrazione", indicare eventuali variazioni rispetto alla data del 31/12/2017, ovvero a data successiva; azioni di adeguamento del numero degli amministratori con riguardo all'art. 11 del TUSP;
- con riferimento ai "Compensi dei componenti dell'organo di amministrazione", indicare il compenso dei singoli amministratori e eventuali rimborsi spese, gettoni di presenza, ecc.
- con riferimento alla "Approvazione bilancio" e "Risultato d'esercizio", inserire considerazioni in merito all'andamento della gestione della società.

### Attività produttive di beni e servizi

Compilare la seguente sotto-sezione se la "Tipologia di attività svolta" dalla partecipata è: "Attività produttive di beni e servizi" o "Attività di promozione e sviluppo di progetti di ricerca finanziati (Distretti tecnologici)".

NOME DEL CAMPO	2017	2016	2015
A1) Ricavi delle vendite e delle prestazioni	3.648.529	3.555.644	3.463.955
A5) Altri Ricavi e Proventi	1.206.348	834.304	635.990
di cui Contributi in conto esercizio	0	0	0

### QUOTA DI POSSESSO (quota diretta e/o indiretta)

NOME DEL CAMPO	INDICAZIONI PER LA COMPILAZIONE
Tipologia di Partecipazione	Partecipazione diretta
Quota diretta <sup>(5)</sup>	0,0674
Codice Fiscale Tramite <sup>(6)</sup>	
Denominazione Tramite (organismo) <sup>(6)</sup>	
Quota detenuta dalla Tramite nella società <sup>(7)</sup>	

<sup>(5)</sup> Se la partecipazione è diretta o sia diretta che indiretta, inserire la quota detenuta direttamente dall'Amministrazione nella società.

<sup>(6)</sup> Compilare se per "Tipologia di Partecipazione" è stato indicato "Partecipazione Indiretta" o "Partecipazione diretta e indiretta". Inserire CF e denominazione dell'ultima tramite attraverso la quale la società è indirettamente partecipata dall'Amministrazione.

<sup>(7)</sup> Inserire la quota di partecipazione che la "tramite" detiene nella società.

## QUOTA DI POSSESSO – TIPO DI CONTROLLO

NOME DEL CAMPO	INDICAZIONI PER LA COMPILAZIONE
Tipo di controllo	Controllo congiunto per effetto di patti parasociali

### Ulteriori informazioni relative ai campi della sezione

Nel presente riquadro:

- con riferimento al "Tipo di controllo", se il controllo è indiretto indicare la "tramite" controllata/controllante; se il controllo sulla "tramite" è esercitato congiuntamente con altre amministrazioni, specificare le modalità di coordinamento tra i soci pubblici per l'esercizio del controllo.

## INFORMAZIONI PER LA RAZIONALIZZAZIONE

NOME DEL CAMPO	INDICAZIONI PER LA COMPILAZIONE
La partecipata svolge un'attività di produzione di beni e servizi a favore dell'Amministrazione?	Si
Attività svolta dalla Partecipata	produzione di un servizio di interesse generale (Art. 4, c. 2, lett. a)
Descrizione dell'attività	<p>a) accertamento, liquidazione e riscossione spontanea delle entrate degli enti soci;</p> <p>b) la riscossione coattiva delle entrate delle entrate indicate al punto precedente;</p> <p>c) l'esecuzione e la contabilizzazione dei pagamenti degli aiuti previsti dalla legislazione provinciale;</p> <p>al fine di assolvere compiutamente le attività precedentemente elencate, svolgiamo attività di consulenza fiscale in favore dei soci in materia di imposte locali e erariali.</p>
Quota % di partecipazione detenuta dal soggetto privato <sup>(8)</sup>	
Svolgimento di attività analoghe a quelle svolte da altre società controllate (art. 18 co. 3 bis 1 lett. c l.p. n. 1/2005)	



NOME DEL CAMPO	INDICAZIONI PER LA COMPILAZIONE
<b>Necessità di contenimento dei costi di funzionamento (art. 18 co. 3 bis 1 lett. f l.p. n. 1/2005)</b>	No
<b>Necessità di aggregazione di società (art. 18 co. 3 bis 1 lett. g l.p. n. 1/2005)</b>	
<b>L'Amministrazione ha fissato, con proprio provvedimento, obiettivi specifici sui costi di funzionamento della partecipata?</b>	Le misure di contenimento dei costi di funzionamento sono adottate dall'azionista pubblico di maggioranza, Provincia autonoma di Trento
<b>Esito della ricognizione</b>	mantenimento senza interventi
<b>Modalità (razionalizzazione) <sup>(10)</sup></b>	
<b>Termine previsto per la razionalizzazione <sup>(10)</sup></b>	
<b>Le misure di razionalizzazione sono state concluse alla data del 31/12/2018?</b>	
<b>Note*</b>	

<sup>(8)</sup> Compilare il campo se "Attività svolta dalla Partecipata" precedentemente selezionata è "realizzazione e gestione di opera pubblica ovvero organizzazione e gestione di servizio di interesse generale tramite PPP (Art.4, c.2, lett.c)".

<sup>(9)</sup> Compilare il campo se "Tipo di controllo" è stato selezionato elemento diverso da "nessuno".

<sup>(10)</sup> Campo obbligatorio se per "Esito della ricognizione" è stato selezionato "Razionalizzazione".

\* Campo con compilazione facoltativa

#### Ulteriori informazioni relative ai campi della Sezione

Nel presente riquadro:

- con riferimento all' "Attività svolta dalla partecipata", indicare l'attività prevalente e se essa è svolta in favore dell'ente partecipante o della collettività di riferimento; in caso contrario, indicare altre entità beneficiarie di detta attività e le ragioni della originaria acquisizione e dell'eventuale mantenimento. Se la società gestisce partecipazioni, indicare eventuali servizi resi alle o ricevuti dalle partecipate, nonché attività operative svolte dalla holding;
- con riferimento allo "Svolgimento di attività analoghe a quelle svolte da altre società", indicare le attività oggetto di duplicazione e le altre società partecipate in esse coinvolte;
- con riferimento all'"Esito della ricognizione", indicare la motivazione di un esito eventualmente diverso da quello della ricognizione straordinaria;
- con riferimento alle "Modalità (razionalizzazione)", indicare le motivazioni di modalità eventualmente diverse da quelle della ricognizione straordinaria. Nel caso di liquidazione, indicare il termine previsto per la conclusione della relativa procedura;
- con riferimento al "Termine previsto per la razionalizzazione", indicare le motivazioni di un termine eventualmente diverso da quello della ricognizione straordinaria.



Dipartimento  
del Tesoro

## ***Patrimonio della PA***

# **DATI NECESSARI ALLA REDAZIONE DEL PROVVEDIMENTO DI RAZIONALIZZAZIONE PERIODICA**

**Dati relativi all'anno 2017**

**TRENTINO TRASPORTI S.P.A.**

\*\*\* Rielaborazione a cura del Consorzio dei Comuni Trentini per la raccolta dei dati relativi alle Società di sistema degli Enti locali - in colore rosso sono indicate, in diversi punti del documento, le specifiche indicazioni di compilazione\*\*\*

Scheda di dettaglio

**DATI ANAGRAFICI DELLA PARTECIPATA**

NOME DEL CAMPO	
Codice Fiscale	01807370224
Denominazione	Trentino trasporti S.p.A.
Anno di costituzione della società	
Forma giuridica	Società per azioni
Tipo di fondazione	Scegliere un elemento.
Altra forma giuridica	-
Stato della società (è attiva)	Scegliere un elemento.
Anno di inizio della procedura <sup>(1)</sup>	-
Società con azioni quotate in mercati regolamentati <sup>(2)</sup>	-
Società che ha emesso strumenti finanziari quotati in mercati regolamentati (ex TUSP) <sup>(2)</sup>	-

<sup>(1)</sup> Compilare il campo "anno di inizio della procedura" solo se nel campo "stato della società" è stato selezionato un elemento diverso da "La società è attiva"

<sup>(2)</sup> Le società emittenti azioni o strumenti finanziari in mercati regolamentati nell'applicativo sono individuate mediante elenchi ufficiali.

**Ulteriori informazioni relative ai campi della Sezione**

Nel presente riquadro:

- con riferimento allo "Stato della società", spiegare i motivi delle eventuali situazioni di inattività o sospensione, ovvero chiarire lo stato della procedura di liquidazione e relativa data di presumibile conclusione
- con riferimento alle "Società con azioni quotate in mercati regolamentati", indicare il mercato in cui le azioni della società sono quotate;
- con riferimento alla "Società che ha emesso strumenti finanziari quotati in mercati regolamentati", descrivere gli strumenti e indicare il mercato in cui sono quotati.

**SEDE LEGALE DELLA PARTECIPATA**

NOME DEL CAMPO	
Stato	Italia



NOME DEL CAMPO	
Provincia	TN
Comune	Trento
CAP *	38121
Indirizzo *	Via Innsbruck, 65
Telefono *	0461 821000
FAX *	0461 031207
Email *	info@trentinotrasporti.it

\*campo con compilazione facoltativa

#### SETTORE DI ATTIVITÀ DELLA PARTECIPATA

La lista dei codici Ateco è disponibile al link <http://www.istat.it/it/strumenti/definizioni-e-classificazioni/ateco-2007>

NOME DEL CAMPO	
Attività 1	68.20.01
Peso indicativo dell'attività %	Attività prevalente
Attività 2 *	
Peso indicativo dell'attività % *	
Attività 3 *	
Peso indicativo dell'attività % *	
Attività 4 *	
Peso indicativo dell'attività % *	

\*campo con compilazione facoltativa

# ULTERIORI INFORMAZIONI SULLA PARTECIPATA

NOME DEL CAMPO	
Società in house	no
Previsione nello statuto di limiti sul fatturato <sup>(3)</sup>	no
Deliberazione di quotazione di azioni in mercati regolamentati nei termini e con le modalità di cui all'art. 26, c. 4	no
Società contenuta nell'allegato A al D.Lgs. n. 175/2016	no
Società a partecipazione pubblica di diritto singolare (art.1, c. 4, lett. A)	no
Riferimento normativo società di diritto singolare <sup>(3)</sup>	-
La partecipata svolge attività economiche protette da diritti speciali o esclusivi insieme con altre attività svolte in regime di mercato	no
Riferimento normativo società con diritti speciali o esclusivi insieme con altre attività svolte in regime di mercato <sup>(3)</sup>	-
Società esclusa dall'applicazione dell'art. 4 con DPCM (art. 4, c. 9)	no
Società esclusa dall'applicazione dell'art. 4 con provvedimento del Presidente della Regione o delle Prov. Autonome (art. 4, c. 9)	no
Riferimento normativo atto esclusione <sup>(4)</sup>	-

<sup>(3)</sup> Compilare il campo solo se nel campo precedente è stato scelto "sì"

<sup>(4)</sup> Compilare il campo solo se in uno dei campi precedenti è stato scelto "sì"

## Ulteriori informazioni relative ai campi della Sezione

Nel presente riquadro:

con riferimento a "Riferimento normativo società di diritto singolare", evidenziare le norme di diritto singolare che regolano la società e la loro vigenza anche a seguito della emanazione del TUSP.

#### DATI DI BILANCIO PER LA VERIFICA TUSP

NOME DEL CAMPO	Anno 2017
Tipologia di attività svolta	Attività produttive di beni e servizi
Numero dipendenti *	109
Numero dei componenti dell'organo di amministrazione	5
Compenso dei componenti dell'organo di amministrazione**	64.005
Numero dei componenti dell'organo di controllo	3
Compenso dei componenti dell'organo di controllo	35.000

\*Numero dipendenti al 31.12.2017

	TEMPO PIENO		PART-TIME FINO AL 50%		PART-TIME SUPERIORE AL 50%		TEMPO DETERMINATO		TOTALE	
CATEGORIA	M	F	M	F	M	F	M	F	M	F
DIRIGENTE	1	0	0	0	0	0	0	0	1	0
QUADRO	7	2	0	0	0	0	0	0	7	2
IMPIEGATO	20	2	0	1	0	6	1	0	21	9
OPERAIO	58	0	0	0	1	0	0	0	59	0
IMPIEGATO EX CAPRONI	7	0	0	0	0	1	1	1	8	2
TOTALE	93	4	0	1	1	7	2	1	96	13

\*\*dato comprensivo di indennità di carica e indennità per deleghe. Non sono previsti gettoni di presenza

Baggia Monica: euro 28.747

Leonardi Davide: euro 20.234

Cattani Marco: euro 5.823

Arnoldi Edoardo (dal 01/01 fino al 29/05/2017): euro 1.242

Ruggirello Giulio (dal 30/05/2017): euro 2.959

Bosin Maria: euro 5.000



NOME DEL CAMPO	Anno 2017				
NOME DEL CAMPO	2017	2016	2015	2014	2013
Approvazione bilancio	sì	sì	sì	sì	sì
Risultato d'esercizio	190.598	126.206	296.617	101.586	95.836

#### Ulteriori informazioni relative ai campi della Sezione

Nel presente riquadro:

- con riferimento al "Numero dei dipendenti", indicarne la numerosità per ciascuna tipologia di rapporto di lavoro, così come risultante dall'eventuale nota integrativa al bilancio d'esercizio; indicare il numero del personale distaccato dalla o presso la società partecipata;
- con riferimento al "Numero dei componenti dell'organo di amministrazione", indicare eventuali variazioni rispetto alla data del 31/12/2017, ovvero a data successiva; azioni di adeguamento del numero degli amministratori con riguardo all'art. 11 del TUSP;
- con riferimento ai "Compensi dei componenti dell'organo di amministrazione", indicare il compenso dei singoli amministratori e eventuali rimborsi spese, gettoni di presenza, ecc.
- con riferimento alla "Approvazione bilancio" e "Risultato d'esercizio", inserire considerazioni in merito all'andamento della gestione della società.

#### Attività produttive di beni e servizi

Compilare la seguente sotto-sezione se la "Tipologia di attività svolta" dalla partecipata è: "Attività produttive di beni e servizi" o "Attività di promozione e sviluppo di progetti di ricerca finanziati (Distretti tecnologici)".

NOME DEL CAMPO	2017	2016	2015
A1) Ricavi delle vendite e delle prestazioni	11.224.891	10.800.249	10.755.412
A5) Altri Ricavi e Proventi	6.537.619	3.918.439	4.200.716
di cui Contributi in conto esercizio	2.632.956	1.410.325	1.290.415

# **QUOTA DI POSSESSO (quota diretta e/o indiretta)**

NOME DEL CAMPO	INDICAZIONI PER LA COMPILAZIONE
Tipologia di Partecipazione	Partecipazione diretta
Quota diretta <sup>(5)</sup>	0,01627 Vedi tabella
Codice Fiscale Tramite <sup>(6)</sup>	-
Denominazione Tramite (organismo) <sup>(6)</sup>	-
Quota detenuta dalla Tramite nella società <sup>(7)</sup>	-

<sup>(5)</sup> Se la partecipazione è diretta o sia diretta che indiretta, inserire la quota detenuta direttamente dall'Amministrazione nella società.

<sup>(6)</sup> Compilare se per "Tipologia di Partecipazione" è stato indicato "Partecipazione Indiretta" o "Partecipazione diretta e indiretta". Inserire CF e denominazione dell'ultima tramite attraverso la quale la società è indirettamente partecipata dall'Amministrazione.

<sup>(7)</sup> Inserire la quota di partecipazione che la "tramite" detiene nella società.

## **Elenco soci al 31.12.2017**

N.Cert	Data Em	Azionista	Nr. azioni	Caratura
1	27/11/02	PROVINCIA AUTONOMA DI TRENTO	12.390.823	41,37039
96	14/12/04	PROVINCIA AUTONOMA DI TRENTO	5.316.731	17,75146
134	18/09/17	PROVINCIA AUTONOMA DI TRENTO	1.533.719	5,12077
135	31/12/17	PROVINCIA AUTONOMA DI TRENTO	4.407.133	14,71450
2	27/11/02	TRENTINO TRASPORTI S.P.A.	1.609.203	5,37280
61	27/11/02	TRENTINO TRASPORTI S.P.A.	50	0,00017
89	27/11/02	TRENTINO TRASPORTI S.P.A.	134	0,00045
94	17/03/03	TRENTINO TRASPORTI S.P.A.	49.809	0,16630
95	25/03/03	TRENTINO TRASPORTI S.P.A.	2	0,00001
98	24/03/06	TRENTINO TRASPORTI S.P.A.	10	0,00003
99	30/05/06	TRENTINO TRASPORTI S.P.A.	20	0,00007
100	01/06/06	TRENTINO TRASPORTI S.P.A.	2	0,00001
101	16/06/06	TRENTINO TRASPORTI S.P.A.	2	0,00001
102	20/06/06	TRENTINO TRASPORTI S.P.A.	15	0,00005
103	21/06/06	TRENTINO TRASPORTI S.P.A.	10	0,00003

FORMATO DEL PROVVEDIMENTO

104	23/06/06	TRENTINO TRASPORTI S.P.A.	6	0,00002
107	27/07/06	TRENTINO TRASPORTI S.P.A.	10	0,00003
108	27/07/06	TRENTINO TRASPORTI S.P.A.	300	0,00100
109	27/07/06	TRENTINO TRASPORTI S.P.A.	500	0,00167
110	10/08/06	TRENTINO TRASPORTI S.P.A.	30	0,00010
111	19/09/06	TRENTINO TRASPORTI S.P.A.	140	0,00047
112	25/09/06	TRENTINO TRASPORTI S.P.A.	20	0,00007
113	25/09/06	TRENTINO TRASPORTI S.P.A.	30	0,00010
114	05/10/06	TRENTINO TRASPORTI S.P.A.	20	0,00007
115	09/10/06	TRENTINO TRASPORTI S.P.A.	10	0,00003
116	10/10/06	TRENTINO TRASPORTI S.P.A.	20	0,00007
117	23/10/06	TRENTINO TRASPORTI S.P.A.	10	0,00003
125	30/11/06	TRENTINO TRASPORTI S.P.A.	20	0,00007
118	23/10/06	TRENTINO TRASPORTI S.P.A.	55	0,00018
119	27/10/06	TRENTINO TRASPORTI S.P.A.	30	0,00010
120	06/11/06	TRENTINO TRASPORTI S.P.A.	10	0,00003
121	09/11/06	TRENTINO TRASPORTI S.P.A.	127	0,00042
122	09/11/06	TRENTINO TRASPORTI S.P.A.	20	0,00007
123	13/11/06	TRENTINO TRASPORTI S.P.A.	4	0,00001
124	20/11/06	TRENTINO TRASPORTI S.P.A.	25	0,00008
3	27/11/02	COMUNE DI TRENTO	826.484	2,75946
97	14/03/05	COMUNE DI TRENTO	3 676.477	12,27499
128	27/11/02	COMUNITA' DELLA VALLE DI SOLE	31.971	0,10674
129	27/11/02	COMUNITA' DELLA VALLE DI NON	20.490	0,06841
6	27/11/02	COMUNE DI BREZ	70	0,00023
7	27/11/02	COMUNE DI CAGNO'	500	0,00167
8	27/11/02	COMUNE DI CALDES	511	0,00171
9	27/11/02	COMUNE DI CAVARENO	178	0,00059
10	27/11/02	COMUNE DI CAVEDAGO	2.134	0,00712
11	27/11/02	COMUNE DI CAVIZZANA	2.000	0,00668
12	27/11/02	COMUNE DI CIS	48	0,00016
13	27/11/02	COMUNE DI CLES	4.872	0,01627
14	27/11/02	COMUNE DI COMMEZZADURA	7.611	0,02541
132	23/02/16	COMUNE DI CONTA'	6	0,00002
16	27/11/02	COMUNE DI CROVIANA	36	0,00012
17	27/11/02	COMUNE DI DAMBEL	15	0,00005
18	27/11/02	COMUNE DI DENNO	51	0,00017
133	23/02/16	COMUNE DI DIMARO FOLDARIDA	15 159	0,05061
21	27/11/02	COMUNE DI FONDO	303	0,00101
22	27/11/02	COMUNE DI LAVIS	2.500	0,00835
23	27/11/02	COMUNE DI LIVO	168	0,00056
24	27/11/02	COMUNE DI MALE'	10.000	0,03339
25	27/11/02	COMUNE DI MALOSCO	121	0,00040
26	27/11/02	COMUNE DI MEZZANA	759	0,00253
27	27/11/02	COMUNE DI MEZZOCORONA	4 800	0,01603



28	27/11/02	COMUNE DI MEZZOLOMBARDO	2.927	0,00977
30	27/11/02	COMUNE DI OSSANA	5.000	0,01669
31	27/11/02	COMUNE DI PEIO	5.000	0,01669
32	27/11/02	COMUNE DI PELLIZZANO	585	0,00195
131	08/02/16	COMUNE DI PREDAIA	7.706	0,02573
33	27/11/02	COMUNE DI PROVES	6	0,00002
34	27/11/02	COMUNE DI RABBI	2.500	0,00835
35	27/11/02	COMUNE DI REVO'	60	0,00020
36	27/11/02	COMUNE DI ROMENO	687	0,00229
37	27/11/02	COMUNE DI RUMO	975	0,00326
38	27/11/02	COMUNE DI S.MICHELE ALL'ADIGE	615	0,00205
39	27/11/02	COMUNE DI SANZENO	54	0,00018
40	27/11/02	COMUNE DI SPORMAGGIORE	2.255	0,00753
43	27/11/02	COMUNE DI TERZOLAS	511	0,00171
44	27/11/02	COMUNE DI TON	193	0,00064
47	27/11/02	COMUNE DI VERMIGLIO	1.458	0,00487
130	18/01/16	COMUNE DI VILLE D'ANAUNIA	1.009	0,00337
49	27/11/02	COMUNE DI ZAMBANA	2.650	0,00885
50	27/11/02	ANGELI dott. Ing. GIULIO di GAETANO	155	0,00052
63	27/11/02	DAL LAGO BIANCA ved. CASNA	20	0,00007
127	27/11/02	DE STANCHINA ROSA	100	0,00033
70	27/11/02	LACHMANN dott. CARLO fu GIUSEPPE	50	0,00017
75	27/11/02	MENESTRINA GEMMA in CEMBRAN	2	0,00001
91	27/11/02	VENDER GIUSEPPE fu VIGILIO	4	0,00001
105	17/07/06	COLOMBO GIANALBERTO	20	0,00007
106	20/07/06	MOGGIO ALESSANDRA	60	0,00020
126	27/12/06	GALLINA PAOLAZZI ELSA	30	0,00010
			29.950.946	100

#### QUOTA DI POSSESSO – TIPO DI CONTROLLO

NOME DEL CAMPO	INDICAZIONI PER LA COMPILAZIONE
Tipo di controllo	nessuno

#### Ulteriori informazioni relative ai campi della sezione

Nel presente riquadro:

- con riferimento al "Tipo di controllo", se il controllo è indiretto indicare la "tramite" controllata/controllante; se il controllo sulla "tramite" è esercitato congiuntamente con altre amministrazioni, specificare le modalità di coordinamento tra i soci pubblici per l'esercizio del controllo.

## INFORMAZIONI PER LA RAZIONALIZZAZIONE

NOME DEL CAMPO	INDICAZIONI PER LA COMPILAZIONE
La partecipata svolge un'attività di produzione di beni e servizi a favore dell'Amministrazione?	Scegliere un elemento.
Attività svolta dalla Partecipata	produzione di un servizio di interesse generale (Art. 4, c. 2, lett. a)
Descrizione dell'attività	Locazione di beni immobili propri
Quota % di partecipazione detenuta dal soggetto privato <sup>(8)</sup>	0,00147

<sup>(8)</sup> Compilare il campo se "Attività svolta dalla Partecipata" precedentemente selezionata è "realizzazione e gestione di opera pubblica ovvero organizzazione e gestione di servizio di interesse generale tramite PPP (Art.4, c.2, lett.c)".

<sup>(9)</sup> Compilare il campo se "Tipo di controllo" è stato selezionato elemento diverso da "nessuno".

<sup>(10)</sup> Campo obbligatorio se per "Esito della ricognizione" è stato selezionato "Razionalizzazione".

\* Campo con compilazione facoltativa

### Ulteriori informazioni relative ai campi della Sezione

Nel presente riquadro:

- con riferimento all' "Attività svolta dalla partecipata", indicare l'attività prevalente e se essa è svolta in favore dell'ente partecipante o della collettività di riferimento; in caso contrario, indicare altre entità beneficiarie di detta attività e le ragioni della originaria acquisizione e dell'eventuale mantenimento. Se la società gestisce partecipazioni, indicare eventuali servizi resi alle o ricevuti dalle partecipate, nonché attività operative svolte dalla holding;
- con riferimento allo "Svolgimento di attività analoghe a quelle svolte da altre società", indicare le attività oggetto di duplicazione e le altre società partecipate in esse coinvolte;
- con riferimento all'"Esito della ricognizione", indicare la motivazione di un esito eventualmente diverso da quello della ricognizione straordinaria;
- con riferimento alle "Modalità (razionalizzazione)", indicare le motivazioni di modalità eventualmente diverse da quelle della ricognizione straordinaria. Nel caso di liquidazione, indicare il termine previsto per la conclusione della relativa procedura;
- con riferimento al "Termine previsto per la razionalizzazione", indicare le motivazioni di un termine eventualmente diverso da quello della ricognizione straordinaria.



Dipartimento  
del Tesoro

## ***Patrimonio della PA***

# **DATI NECESSARI ALLA REDAZIONE DEL PROVVEDIMENTO DI RAZIONALIZZAZIONE PERIODICA**

**DOLOMITI ENERGIA HOLDING S.P.A.**

**Dati relativi all'anno 2017**

\*\*\* Rielaborazione a cura del Consorzio dei Comuni Trentini per la raccolta dei dati relativi alle Società di sistema degli Enti locali - in colore rosso sono indicate, in diversi punti del documento, le specifiche indicazioni di compilazione\*\*\*



Scheda di dettaglio

**DATI ANAGRAFICI DELLA PARTECIPATA**

NOME DEL CAMPO	
<b>Codice Fiscale</b>	01614640223
<b>Denominazione</b>	DOLOMITI ENERGIAQ HOLDING SPA
<b>Anno di costituzione della società</b>	1198
<b>Forma giuridica</b>	Società per azioni
<b>Tipo di fondazione</b>	Scegliere un elemento.
<b>Altra forma giuridica</b>	
<b>Stato della società SOC. ATTIVA</b>	Scegliere un elemento.
<b>Anno di inizio della procedura <sup>(1)</sup></b>	
<b>Società con azioni quotate in mercati regolamentati <sup>(2)</sup></b>	
<b>Società che ha emesso strumenti finanziari quotati in mercati regolamentati (ex TUSP) <sup>(2)</sup></b>	SOC. HA EMESSO UN PRESTITO OBBLIGAZIONARIO SUL MERCATO IRLANDESE

<sup>(1)</sup> Compilare il campo "anno di inizio della procedura" solo se nel campo "stato della società" è stato selezionato un elemento diverso da "La società è attiva"

<sup>(2)</sup> Le società emittenti azioni o strumenti finanziari in mercati regolamentati nell'applicativo sono individuate mediante elenchi ufficiali.

**Ulteriori informazioni relative ai campi della Sezione**

Nel presente riquadro:

- con riferimento allo "Stato della società", spiegare i motivi delle eventuali situazioni di inattività o sospensione, ovvero chiarire lo stato della procedura di liquidazione e relativa data di presumibile conclusione
- con riferimento alle "Società con azioni quotate in mercati regolamentati", indicare il mercato in cui le azioni della società sono quotate;
- con riferimento alla "Società che ha emesso strumenti finanziari quotati in mercati regolamentati", descrivere gli strumenti e indicare il mercato in cui sono quotati.

### SEDE LEGALE DELLA PARTECIPATA

NOME DEL CAMPO	
Stato	Italia
Provincia	TRENTO
Comune	ROVERETO
CAP *	38068
Indirizzo *	VIA MANZONI, 24
Telefono *	
FAX *	
Email *	INFO.HOLDING@DOLOMITIENERGIA.IT

\*campo con compilazione facoltativa

### SETTORE DI ATTIVITÀ DELLA PARTECIPATA

La lista dei codici Ateco è disponibile al link <http://www.istat.it/it/strumenti/definizioni-e-classificazioni/ateco-2007>

NOME DEL CAMPO	
Attività 1	37.11.00 : PRODUZIONE ENERGIA ELETTRICA
Peso indicativo dell'attività %	17,8%
Attività 2 *	70.11.00 : ATTIVITA' DI HOLDING
Peso indicativo dell'attività % *	82%
Attività 3 *	
Peso indicativo dell'attività % *	
Attività 4 *	
Peso indicativo dell'attività % *	

\*campo con compilazione facoltativa

# ULTERIORI INFORMAZIONI SULLA PARTECIPATA

NOME DEL CAMPO	
Società in house	no
Previsione nello statuto di limiti sul fatturato <sup>(3)</sup>	Scegliere un elemento.
Deliberazione di quotazione di azioni in mercati regolamentati nei termini e con le modalità di cui all'art. 26, c. 4	no
Società contenuta nell'allegato A al D.Lgs. n. 175/2016	NO
Società a partecipazione pubblica di diritto singolare (art.1, c. 4, lett. A)	no
Riferimento normativo società di diritto singolare <sup>(3)</sup>	
La partecipata svolge attività economiche protette da diritti speciali o esclusivi insieme con altre attività svolte in regime di mercato	no
Riferimento normativo società con diritti speciali o esclusivi insieme con altre attività svolte in regime di mercato <sup>(3)</sup>	
Società esclusa dall'applicazione dell'art. 4 con DPCM (art. 4, c. 9)	no
Società esclusa dall'applicazione dell'art. 4 con provvedimento del Presidente della Regione o delle Prov. Autonome (art. 4, c. 9)	no
Riferimento normativo atto esclusione <sup>(4)</sup>	

<sup>(3)</sup> Compilare il campo solo se nel campo precedente è stato scelto "sì"

<sup>(4)</sup> Compilare il campo solo se in uno dei campi precedenti è stato scelto "sì"

Ulteriori informazioni relative ai campi della Sezione



Nel presente riquadro:

- con riferimento a "Riferimento normativo società di diritto singolare", evidenziare le norme di diritto singolare che regolano la società e la loro vigenza anche a seguito della emanazione del TUSP.

#### DATI DI BILANCIO PER LA VERIFICA TUSP

NOME DEL CAMPO	Anno 2017
Tipologia di attività svolta	Attività produttive di beni e servizi
Numero medio di dipendenti	163
Numero dei componenti dell'organo di amministrazione	12
Compenso dei componenti dell'organo di amministrazione	€ 372.000 (COMPENSO ANNUO TOTALE DELL'ORGANO COMPRENSIVI DEI COMPENSI PER DELEGHE)
Numero dei componenti dell'organo di controllo	3
Compenso dei componenti dell'organo di controllo	€ 85.000 (COMPENSO ANNUO TOTALE DELL'ORGANO)

NOME DEL CAMPO	2017	2016	2015	2014	2013
Approvazione bilancio	sì	sì	sì	sì	sì
Risultato d'esercizio	51.507.553	46.710.985	35.017.098	67.917.158	60.845.854

#### Ulteriori informazioni relative ai campi della Sezione

Nel presente riquadro:

- con riferimento al "Numero dei dipendenti", indicarne la numerosità per ciascuna tipologia di rapporto di lavoro, così come risultante dall'eventuale nota integrativa al bilancio d'esercizio; indicare il numero del personale distaccato dalla o presso la società partecipata;
- con riferimento al "Numero dei componenti dell'organo di amministrazione", indicare eventuali variazioni rispetto alla data del 31/12/2017, ovvero a data successiva; azioni di adeguamento del numero degli amministratori con riguardo all'art. 11 del TUSP;
- con riferimento ai "Compensi dei componenti dell'organo di amministrazione", indicare il compenso dei singoli

amministratori e eventuali rimborsi spese, gettoni di presenza, ecc.

- con riferimento alla "Approvazione bilancio" e "Risultato d'esercizio", inserire considerazioni in merito all'andamento della gestione della società.

#### Attività produttive di beni e servizi

Compilare la seguente sotto-sezione se la "Tipologia di attività svolta" dalla partecipata è: "Attività produttive di beni e servizi" o "Attività di promozione e sviluppo di progetti di ricerca finanziati (Distretti tecnologici)".

NOME DEL CAMPO	2017	2016	2015
A1) Ricavi delle vendite e delle prestazioni	€ 8.057.671	€ 17.093.031	€ 17.845.062
A5) Altri Ricavi e Proventi	€ 29.766.244	€ 24.412.654	€ 26.285.883
di cui Contributi in conto esercizio	€ 1.151.480	€ 1.127.776	€ 1.572.456

#### QUOTA DI POSSESSO (quota diretta e/o indiretta)

NOME DEL CAMPO	INDICAZIONI PER LA COMPILAZIONE
Tipologia di Partecipazione	Partecipazione diretta
Quota diretta <sup>(5)</sup>	0,00098
Codice Fiscale Tramite <sup>(6)</sup>	
Denominazione Tramite (organismo) <sup>(6)</sup>	
Quota detenuta dalla Tramite nella società <sup>(7)</sup>	

<sup>(5)</sup> Se la partecipazione è diretta o sia diretta che indiretta, inserire la quota detenuta direttamente dall'Amministrazione nella società.

<sup>(6)</sup> Compilare se per "Tipologia di Partecipazione" è stato indicato "Partecipazione Indiretta" o "Partecipazione diretta e indiretta". Inserire CF e denominazione dell'ultima tramite attraverso la quale la società è indirettamente partecipata dall'Amministrazione.

<sup>(7)</sup> Inserire la quota di partecipazione che la "tramite" detiene nella società.

## QUOTA DI POSSESSO – TIPO DI CONTROLLO

NOME DEL CAMPO	INDICAZIONI PER LA COMPILAZIONE
Tipo di controllo	nessuno

### Ulteriori informazioni relative ai campi della sezione

Nel presente riquadro:

- con riferimento al "Tipo di controllo", se il controllo è indiretto indicare la "tramite" controllata/controllante; se il controllo sulla "tramite" è esercitato congiuntamente con altre amministrazioni, specificare le modalità di coordinamento tra i soci pubblici per l'esercizio del controllo.

## INFORMAZIONI PER LA RAZIONALIZZAZIONE

NOME DEL CAMPO	INDICAZIONI PER LA COMPILAZIONE
La partecipata svolge un'attività di produzione di beni e servizi a favore dell'Amministrazione?	No
Attività svolta dalla Partecipata	attività diversa dalle precedenti
Descrizione dell'attività	ATTIVITA' DI PRODUZIONE ENERGIA ELETTRICA E HOLDING
Quota % di partecipazione detenuta dal soggetto privato <sup>(8)</sup>	

<sup>(8)</sup> Compilare il campo se "Attività svolta dalla Partecipata" precedentemente selezionata è "realizzazione e gestione di opera pubblica ovvero organizzazione e gestione di servizio di interesse generale tramite PPP (Art.4, c.2, lett.c)".

<sup>(9)</sup> Compilare il campo se "Tipo di controllo" è stato selezionato elemento diverso da "nessuno".

<sup>(10)</sup> Campo obbligatorio se per "Esito della ricognizione" è stato selezionato "Razionalizzazione".

\* Campo con compilazione facoltativa



### Ulteriori informazioni relative ai campi della Sezione

Nel presente riquadro:

- con riferimento all' **"Attività svolta dalla partecipata"**, indicare l'attività prevalente e se essa è svolta in favore dell'ente partecipante o della collettività di riferimento; in caso contrario, indicare altre entità beneficiarie di detta attività e le ragioni della originaria acquisizione e dell'eventuale mantenimento. Se la società gestisce partecipazioni, indicare eventuali servizi resi alle o ricevuti dalle partecipate, nonché attività operative svolte dalla holding;
- con riferimento allo **"Svolgimento di attività analoghe a quelle svolte da altre società"**, indicare le attività oggetto di duplicazione e le altre società partecipate in esse coinvolte;
- con riferimento all' **"Esito della ricognizione"**, indicare la motivazione di un esito eventualmente diverso da quello della ricognizione straordinaria;
- con riferimento alle **"Modalità (razionalizzazione)"**, indicare le motivazioni di modalità eventualmente diverse da quelle della ricognizione straordinaria. Nel caso di liquidazione, indicare il termine previsto per la conclusione della relativa procedura;
- con riferimento al **"Termine previsto per la razionalizzazione"**, indicare le motivazioni di un termine eventualmente diverso da quello della ricognizione straordinaria.



Dipartimento  
del Tesoro

## ***Patrimonio della PA***

# **DATI NECESSARI ALLA REDAZIONE DEL PROVVEDIMENTO DI RAZIONALIZZAZIONE PERIODICA**

## **Dati relativi all'anno 2017**

\*\*\* Rielaborazione a cura del Consorzio dei Comuni Trentini per la raccolta dei dati relativi alle Società di sistema degli Enti locali - in colore rosso sono indicate, in diversi punti del documento, le specifiche indicazioni di compilazione\*\*\*

*Scheda di dettaglio*

**DATI ANAGRAFICI DELLA PARTECIPATA**

NOME DEL CAMPO	
Codice Fiscale	01
Denominazione	DOLOMITI ENERGIA SPA
Anno di costituzione della società	2002
Forma giuridica	Società per azioni
Tipo di fondazione	Scegliere un elemento.
Altra forma giuridica	
Stato della società <b>SOC. ATTIVA</b>	Scegliere un elemento.
Anno di inizio della procedura <sup>(1)</sup>	
Società con azioni quotate in mercati regolamentati <sup>(2)</sup>	
Società che ha emesso strumenti finanziari quotati in mercati regolamentati (ex TUSP) <sup>(2)</sup>	SOC. HA EMESSO UN PRESTITO OBBLIGAZIONARIO SUL MERCATO IRLANDESE

<sup>(1)</sup> Compilare il campo "anno di inizio della procedura" solo se nel campo "stato della società" è stato selezionato un elemento diverso da "La società è attiva"

<sup>(2)</sup> Le società emittenti azioni o strumenti finanziari in mercati regolamentati nell'applicativo sono individuate mediante elenchi ufficiali.

**Ulteriori informazioni relative ai campi della Sezione**

Nel presente riquadro:

- con riferimento allo "Stato della società", spiegare i motivi delle eventuali situazioni di inattività o sospensione, ovvero chiarire lo stato della procedura di liquidazione e relativa data di presumibile conclusione
- con riferimento alle "Società con azioni quotate in mercati regolamentati", indicare il mercato in cui le azioni della società sono quotate;
- con riferimento alla "Società che ha emesso strumenti finanziari quotati in mercati regolamentati", descrivere gli strumenti e indicare il mercato in cui sono quotati.



### SEDE LEGALE DELLA PARTECIPATA

NOME DEL CAMPO	
Stato	Italia
Provincia	TRENTO
Comune	TRENTO
CAP *	38123
Indirizzo *	VIA FERSINA, 23
Telefono *	
FAX *	
Email *	INFO.COMMERCIALE@DOLOMITIENERGIA.IT

\*campo con compilazione facoltativa

### SETTORE DI ATTIVITÀ DELLA PARTECIPATA

La lista dei codici Ateco è disponibile al link <http://www.istat.it/it/strumenti/definizioni-e-classificazioni/ateco-2007>

NOME DEL CAMPO	
Attività 1	35.14.00 : COMMERCIALIZZAZIONE ENERGIA ELETTRICA
Peso indicativo dell'attività %	100%
Attività 2 *	
Peso indicativo dell'attività % *	
Attività 3 *	
Peso indicativo dell'attività % *	
Attività 4 *	
Peso indicativo dell'attività % *	

\*campo con compilazione facoltativa

# ULTERIORI INFORMAZIONI SULLA PARTECIPATA

NOME DEL CAMPO	
Società in house	no
Previsione nello statuto di limiti sul fatturato <sup>(3)</sup>	Scegliere un elemento.
Deliberazione di quotazione di azioni in mercati regolamentati nei termini e con le modalità di cui all'art. 26, c. 4	no
Società contenuta nell'allegato A al D.Lgs. n. 175/2016	NO
Società a partecipazione pubblica di diritto singolare (art.1, c. 4, lett. A)	no
Riferimento normativo società di diritto singolare <sup>(3)</sup>	
La partecipata svolge attività economiche protette da diritti speciali o esclusivi insieme con altre attività svolte in regime di mercato	no
Riferimento normativo società con diritti speciali o esclusivi insieme con altre attività svolte in regime di mercato <sup>(3)</sup>	
Società esclusa dall'applicazione dell'art. 4 con DPCM (art. 4, c. 9)	no
Società esclusa dall'applicazione dell'art. 4 con provvedimento del Presidente della Regione o delle Prov. Autonome (art. 4, c. 9)	no
Riferimento normativo atto esclusione <sup>(4)</sup>	

<sup>(3)</sup> Compilare il campo solo se nel campo precedente è stato scelto "sì"

<sup>(4)</sup> Compilare il campo solo se in uno dei campi precedenti è stato scelto "sì"

Ulteriori informazioni relative ai campi della Sezione

Nel presente riquadro:

- con riferimento a "Riferimento normativo società di diritto singolare", evidenziare le norme di diritto singolare che regolano la società e la loro vigenza anche a seguito della emanazione del TUSP.

#### DATI DI BILANCIO PER LA VERIFICA TUSP

NOME DEL CAMPO	Anno 2017
Tipologia di attività svolta	Attività produttive di beni e servizi
Numero medio di dipendenti	171
Numero dei componenti dell'organo di amministrazione	7 (AL 31.12.2017)
Compenso dei componenti dell'organo di amministrazione	€ 152.500 (COMPENSO ANNUO TOTALE COMPRENSIVO DEI COMPENSI PER DELEGHE) AL 31.12.2017
Numero dei componenti dell'organo di controllo	3
Compenso dei componenti dell'organo di controllo	€ 35.000 (COMPENSO ANNUO TOTALE DELL'ORGANO)

NOME DEL CAMPO	2017	2016	2015	2014	2013
Approvazione bilancio	sì	sì	sì	sì	sì
Risultato d'esercizio	18.570.382	26.927.406	19.603.894	12.452.379	20.885.107

**ATTENZIONE:** l'applicativo richiede la compilazione esclusivamente di una delle seguenti quattro sotto-sezioni di "DATI DI BILANCIO PER LA VERIFICA TUSP".

#### Ulteriori informazioni relative ai campi della Sezione

Nel presente riquadro:

- con riferimento al "Numero dei dipendenti", indicarne la numerosità per ciascuna tipologia di rapporto di lavoro, così come risultante dall'eventuale nota integrativa al bilancio d'esercizio; indicare il numero del personale distaccato dalla o presso la società partecipata;
- con riferimento al "Numero dei componenti dell'organo di amministrazione", indicare eventuali variazioni rispetto alla data del 31/12/2017, ovvero a data successiva; azioni di adeguamento del numero degli amministratori con riguardo all'art. 11 del TUSP;
- con riferimento ai "Compensi dei componenti dell'organo di amministrazione", indicare il compenso dei singoli



amministratori e eventuali rimborsi spese, gettoni di presenza, ecc.

- con riferimento alla "Approvazione bilancio" e "Risultato d'esercizio", inserire considerazioni in merito all'andamento della gestione della società.

#### Attività produttive di beni e servizi

Compilare la seguente sotto-sezione se la "Tipologia di attività svolta" dalla partecipata è: "Attività produttive di beni e servizi" o "Attività di promozione e sviluppo di progetti di ricerca finanziati (Distretti tecnologici)".

NOME DEL CAMPO	2017	2016	2015
A1) Ricavi delle vendite e delle prestazioni	€ 921.887.688	€ 893.058.349	€ 814.605.263
A5) Altri Ricavi e Proventi	€ 3.223.806	€ 4.559.679	€ 5.261.689
di cui Contributi in conto esercizio	€ 476.637	€ --	€ --

#### QUOTA DI POSSESSO (quota diretta e/o indiretta)

Si prega di allegare una tabella riassuntiva delle quote di partecipazione detenute dagli Enti locali al 31.12.2017, da cui possano essere desunti i dati sotto indicati

NOME DEL CAMPO	INDICAZIONI PER LA COMPILAZIONE
Tipologia di Partecipazione	Partecipazione diretta
Quota diretta <sup>(5)</sup>	Si veda allegato
Codice Fiscale Tramite <sup>(6)</sup>	
Denominazione Tramite (organismo) <sup>(6)</sup>	
Quota detenuta dalla Tramite nella società <sup>(7)</sup>	

<sup>(5)</sup> Se la partecipazione è diretta o sia diretta che indiretta, inserire la quota detenuta direttamente dall'Amministrazione nella società.

<sup>(6)</sup> Compilare se per "Tipologia di Partecipazione" è stato indicato "Partecipazione Indiretta" o "Partecipazione diretta e indiretta". Inserire CF e denominazione dell'ultima tramite attraverso la quale la società è indirettamente partecipata dall'Amministrazione.

<sup>(7)</sup> Inserire la quota di partecipazione che la "tramite" detiene nella società.

## QUOTA DI POSSESSO – TIPO DI CONTROLLO

NOME DEL CAMPO	INDICAZIONI PER LA COMPILAZIONE
Tipo di controllo	nessuno

### Ulteriori informazioni relative ai campi della sezione

Nel presente riquadro:

- con riferimento al "Tipo di controllo", se il controllo è indiretto indicare la "tramite" controllata/controllante; se il controllo sulla "tramite" è esercitato congiuntamente con altre amministrazioni, specificare le modalità di coordinamento tra i soci pubblici per l'esercizio del controllo.

## INFORMAZIONI PER LA RAZIONALIZZAZIONE

NOME DEL CAMPO	INDICAZIONI PER LA COMPILAZIONE
La partecipata svolge un'attività di produzione di beni e servizi a favore dell'Amministrazione?	No
Attività svolta dalla Partecipata	attività diversa dalle precedenti
Descrizione dell'attività	COMMERCIALIZZAZIONE ENERGIA ELETTRICA E GAS
Quota % di partecipazione detenuta dal soggetto privato <sup>(8)</sup>	

<sup>(8)</sup> Compilare il campo se "Attività svolta dalla Partecipata" precedentemente selezionata è "realizzazione e gestione di opera pubblica ovvero organizzazione e gestione di servizio di interesse generale tramite PPP (Art.4, c.2, lett.c)".

<sup>(9)</sup> Compilare il campo se "Tipo di controllo" è stato selezionato elemento diverso da "nessuno".

<sup>(10)</sup> Campo obbligatorio se per "Esito della ricognizione" è stato selezionato "Razionalizzazione".

\* Campo con compilazione facoltativa

### Ulteriori informazioni relative ai campi della Sezione



Nel presente riquadro:

- con riferimento all' "Attività svolta dalla partecipata", indicare l'attività prevalente e se essa è svolta in favore dell'ente partecipante o della collettività di riferimento; in caso contrario, indicare altre entità beneficiarie di detta attività e le ragioni della originaria acquisizione e dell'eventuale mantenimento. Se la società gestisce partecipazioni, indicare eventuali servizi resi alle o ricevuti dalle partecipate, nonché attività operative svolte dalla holding;
- con riferimento allo "Svolgimento di attività analoghe a quelle svolte da altre società", indicare le attività oggetto di duplicazione e le altre società partecipate in esse coinvolte;
- con riferimento all'"Esito della ricognizione", indicare la motivazione di un esito eventualmente diverso da quello della ricognizione straordinaria;
- con riferimento alle "Modalità (razionalizzazione)", indicare le motivazioni di modalità eventualmente diverse da quelle della ricognizione straordinaria. Nel caso di liquidazione, indicare il termine previsto per la conclusione della relativa procedura;
- con riferimento al "Termine previsto per la razionalizzazione", indicare le motivazioni di un termine eventualmente diverso da quello della ricognizione straordinaria.

SOCIO	N.AZIONI	%
DOLOMITI ENERGIA HOLDING S.p.A.	16.942.700	83,875%
S T E T S.p.A.	1.302.000	6,446%
AGS RIVA DEL GARDA	918.000	4,545%
A.I.R. CONSORZIO MEZZOLOMBARDO	750.000	3,713%
COMUNE DI AVIO	66.000	0,327%
COMUNE DI OSSANA	46.000	0,228%
COMUNE DI VERMIGLIO	40.410	0,200%
COMUNE DI FAI DELLA PAGANELLA	26.000	0,129%
COMUNE DI CLES	91.890	0,455%
COMUNE DI DIMARO FOLGARIDA	17.000	0,084%
<b>tot</b>		
	<b>20.200.000</b>	





Dipartimento  
del Tesoro

***Patrimonio della PA***

**DATI NECESSARI ALLA REDAZIONE DEL**  
**PROVVEDIMENTO DI RAZIONALIZZAZIONE**  
**PERIODICA**

**Dati relativi all'anno 2017**

**SET Distribuzione s.p.a.**

Scheda di dettaglio

**DATI ANAGRAFICI DELLA PARTECIPATA**

NOME DEL CAMPO	
Codice Fiscale	01932800228
Denominazione	SET DISTRIBUZIONE SPA
Anno di costituzione della società	2005
Forma giuridica	Società per azioni
Tipo di fondazione	Scegliere un elemento.
Altra forma giuridica	
Stato della società	La Società è attiva
Anno di inizio della procedura <sup>(1)</sup>	
Società con azioni quotate in mercati regolamentati <sup>(2)</sup>	
Società che ha emesso strumenti finanziari quotati in mercati regolamentati (ex TUSP) <sup>(2)</sup>	SI (PRESTITO OBBLIGAZIONARIO SU MERCATO IRLANDESE)

<sup>(1)</sup> Compilare il campo "anno di inizio della procedura" solo se nel campo "stato della società" è stato selezionato un elemento diverso da "La società è attiva"

<sup>(2)</sup> Le società emittenti azioni o strumenti finanziari in mercati regolamentati nell'applicativo sono individuate mediante elenchi ufficiali.

**Ulteriori informazioni relative ai campi della Sezione**

Nel presente riquadro:

- con riferimento allo "Stato della società", spiegare i motivi delle eventuali situazioni di inattività o sospensione, ovvero chiarire lo stato della procedura di liquidazione e relativa data di presumibile conclusione
- con riferimento alle "Società con azioni quotate in mercati regolamentati", indicare il mercato in cui le azioni della società sono quotate;
- con riferimento alla "Società che ha emesso strumenti finanziari quotati in mercati regolamentati", descrivere gli strumenti e indicare il mercato in cui sono quotati.

**SEDE LEGALE DELLA PARTECIPATA**

NOME DEL CAMPO	
Stato	Italia
Provincia	TN
Comune	ROVERETO
CAP *	38068
Indirizzo *	Via Manzoni, 24
Telefono *	
FAX *	
Email *	info@set.tn.it

\*campo con compilazione facoltativa

**SETTORE DI ATTIVITÀ DELLA PARTECIPATA**

La lista dei codici Ateco è disponibile al link <http://www.istat.it/it/strumenti/definizioni-e-classificazioni/ateco-2007>

NOME DEL CAMPO	
Attività 1	35.13.00 DISTRIBUZIONE ENERGIA ELETTRICA
Peso indicativo dell'attività %	100%
Attività 2 *	
Peso indicativo dell'attività % *	
Attività 3 *	
Peso indicativo dell'attività % *	
Attività 4 *	
Peso indicativo dell'attività % *	

\*campo con compilazione facoltativa



# ULTERIORI INFORMAZIONI SULLA PARTECIPATA

NOME DEL CAMPO	
Società in house	no
Previsione nello statuto di limiti sul fatturato <sup>(3)</sup>	no
Deliberazione di quotazione di azioni in mercati regolamentati nei termini e con le modalità di cui all'art. 26, c. 4	no
Società contenuta nell'allegato A al D.Lgs. n. 175/2016	NO
Società a partecipazione pubblica di diritto singolare (art.1, c. 4, lett. A)	no
Riferimento normativo società di diritto singolare <sup>(3)</sup>	
La partecipata svolge attività economiche protette da diritti speciali o esclusivi insieme con altre attività svolte in regime di mercato	no
Riferimento normativo società con diritti speciali o esclusivi insieme con altre attività svolte in regime di mercato <sup>(3)</sup>	
Società esclusa dall'applicazione dell'art. 4 con DPCM (art. 4, c. 9)	no
Società esclusa dall'applicazione dell'art. 4 con provvedimento del Presidente della Regione o delle Prov. Autonome (art. 4, c. 9)	no
Riferimento normativo atto esclusione <sup>(4)</sup>	

<sup>(3)</sup> Compilare il campo solo se nel campo precedente è stato scelto "sì"

<sup>(4)</sup> Compilare il campo solo se in uno dei campi precedenti è stato scelto "sì"

**Ulteriori informazioni relative ai campi della Sezione**

Nel presente riquadro:

- con riferimento a "Riferimento normativo società di diritto singolare", evidenziare le norme di diritto singolare che regolano la società e la loro vigenza anche a seguito della emanazione del TUSP.

**DATI DI BILANCIO PER LA VERIFICA TUSP**

NOME DEL CAMPO	Anno 2017
Tipologia di attività svolta	Attività produttive di beni e servizi
Numero medio di dipendenti	270
Numero dei componenti dell'organo di amministrazione	6
Compenso dei componenti dell'organo di amministrazione	€ 112.500,00 (COMPENSO ANNUO TOTALE COMPRENSIVO DEI COMPENSI PER DELEGHE DELL'INTERO ORGANO)
Numero dei componenti dell'organo di controllo	3
Compenso dei componenti dell'organo di controllo	€ 35.000 (COMPENSO ANNUO TOTALE DELL'ORGANO)

NOME DEL CAMPO	2017	2016	2015	2014	2013
Approvazione bilancio	sì	sì	sì	sì	sì
Risultato d'esercizio	€11.625.032	€10.696.150	€12.080.108	€ 21.741.574	€ 14.838.814

**Ulteriori informazioni relative ai campi della Sezione**

Nel presente riquadro:

- con riferimento al "Numero dei dipendenti", indicarne la numerosità per ciascuna tipologia di rapporto di lavoro, così come risultante dall'eventuale nota integrativa al bilancio d'esercizio; indicare il numero del personale distaccato dalla o presso la società partecipata;
- con riferimento al "Numero dei componenti dell'organo di amministrazione", indicare eventuali variazioni rispetto alla data del 31/12/2017, ovvero a data successiva; azioni di adeguamento del numero degli amministratori con riguardo all'art. 11 del TUSP;
- con riferimento ai "Compensi dei componenti dell'organo di amministrazione", indicare il compenso dei singoli amministratori e eventuali rimborsi spese, gettoni di presenza, ecc.
- con riferimento alla "Approvazione bilancio" e "Risultato d'esercizio", inserire considerazioni in merito all'andamento della gestione della società.

### Attività produttive di beni e servizi

Compilare la seguente sotto-sezione se la "Tipologia di attività svolta" dalla partecipata è: "Attività produttive di beni e servizi" o "Attività di promozione e sviluppo di progetti di ricerca finanziati (Distretti tecnologici)".

NOME DEL CAMPO	2017	2016	2015
A1) Ricavi delle vendite e delle prestazioni	€ 75.712.489	€ 75.742.341	€ 80.329.364
A5) Altri Ricavi e Proventi	€ 17.102.449	€ 17.943.628	€ 10.692.821
di cui Contributi in conto esercizio	€ 44.434	€ 1.011.526	€ 64.161

### QUOTA DI POSSESSO (quota diretta e/o indiretta)

Vedere elenco soci allegato.

Nell'ambito della ricognizione ordinaria, la partecipazione indiretta attraverso CCT non rileva, perché detenuta tramite società meramente partecipata.

NOME DEL CAMPO	INDICAZIONI PER LA COMPILAZIONE
Tipologia di Partecipazione	Partecipazione diretta
Quota diretta <sup>(5)</sup>	3,12
Codice Fiscale Tramite <sup>(6)</sup>	
Denominazione Tramite (organismo) <sup>(6)</sup>	
Quota detenuta dalla Tramite nella società <sup>(7)</sup>	

<sup>(5)</sup> Se la partecipazione è diretta o sia diretta che indiretta, inserire la quota detenuta direttamente dall'Amministrazione nella società.

<sup>(6)</sup> Compilare se per "Tipologia di Partecipazione" è stato indicato "Partecipazione Indiretta" o "Partecipazione diretta e indiretta". Inserire CF e denominazione dell'ultima tramite attraverso la quale la società è indirettamente partecipata dall'Amministrazione.

<sup>(7)</sup> Inserire la quota di partecipazione che la "tramite" detiene nella società.



## QUOTA DI POSSESSO – TIPO DI CONTROLLO

NOME DEL CAMPO	INDICAZIONI PER LA COMPILAZIONE
Tipo di controllo	nessuno

### Ulteriori informazioni relative ai campi della sezione

Nel presente riquadro:

- con riferimento al "Tipo di controllo", se il controllo è indiretto indicare la "tramite" controllata/controllante; se il controllo sulla "tramite" è esercitato congiuntamente con altre amministrazioni, specificare le modalità di coordinamento tra i soci pubblici per l'esercizio del controllo.

## INFORMAZIONI PER LA RAZIONALIZZAZIONE

NOME DEL CAMPO	INDICAZIONI PER LA COMPILAZIONE
La partecipata svolge un'attività di produzione di beni e servizi a favore dell'Amministrazione?	No
Attività svolta dalla Partecipata	attività diversa dalle precedenti
Descrizione dell'attività	DISTRIBUZIONE ENERGIA ELETTRICA
Quota % di partecipazione detenuta dal soggetto privato <sup>(8)</sup>	
Svolgimento di attività analoghe a quelle svolte da altre società controllate (art. 18 co. 3 bis 1 lett. c l.p. n. 1/2005)	
Necessità di contenimento dei costi di funzionamento (art. 18 co. 3 bis 1 lett. f l.p. n. 1/2005)	

NOME DEL CAMPO	INDICAZIONI PER LA COMPILAZIONE
<b>Necessità di aggregazione di società</b> (art. 18 co. 3 bis 1 lett. g l.p. n. 1/2005)	
<b>L'Amministrazione ha fissato, con proprio provvedimento, obiettivi specifici sui costi di funzionamento della partecipata?</b>	NO
<b>Esito della ricognizione</b>	mantenimento senza interventi
<b>Modalità (razionalizzazione) <sup>(10)</sup></b>	
<b>Termine previsto per la razionalizzazione <sup>(10)</sup></b>	
<b>Le misure di razionalizzazione sono state concluse alla data del 31/12/2018?</b>	
<b>Note*</b>	La detenzione di partecipazioni in società elettriche è espressamente consentita dall'art. 24 co. 1 l.p. n. 27/2010.

<sup>(8)</sup> Compilare il campo se "Attività svolta dalla Partecipata" precedentemente selezionata è "realizzazione e gestione di opera pubblica ovvero organizzazione e gestione di servizio di interesse generale tramite PPP (Art.4, c.2, lett.c)".

<sup>(9)</sup> Compilare il campo se "Tipo di controllo" è stato selezionato elemento diverso da "nessuno".

<sup>(10)</sup> Campo obbligatorio se per "Esito della ricognizione" è stato selezionato "Razionalizzazione".

\* Campo con compilazione facoltativa

#### Ulteriori informazioni relative ai campi della Sezione

Nel presente riquadro:

- con riferimento all' "Attività svolta dalla partecipata", indicare l'attività prevalente e se essa è svolta in favore dell'ente partecipante o della collettività di riferimento; in caso contrario, indicare altre entità beneficiarie di detta attività e le ragioni della originaria acquisizione e dell'eventuale mantenimento. Se la società gestisce partecipazioni, indicare eventuali servizi resi alle o ricevuti dalle partecipate, nonché attività operative svolte dalla holding;
- con riferimento allo "Svolgimento di attività analoghe a quelle svolte da altre società", indicare le attività oggetto di duplicazione e le altre società partecipate in esse coinvolte;
- con riferimento all'"Esito della ricognizione", indicare la motivazione di un esito eventualmente diverso da quello della ricognizione straordinaria;
- con riferimento alle "Modalità (razionalizzazione)", indicare le motivazioni di modalità eventualmente diverse da quelle della ricognizione straordinaria. Nel caso di liquidazione, indicare il termine previsto per la conclusione della relativa procedura;
- con riferimento al "Termine previsto per la razionalizzazione", indicare le motivazioni di un termine eventualmente diverso da quello della ricognizione straordinaria.



#### 04. MANTENIMENTO SENZA INTERVENTI DI RAZIONALIZZAZIONE

Compilare un record per ciascuna partecipazione che si intende mantenere senza interventi di razionalizzazione

Progressivo	Denominazione società	Tipo di partecipaz.	Attività svolta	% Quota di partecipaz.	Motivazioni della scelta
A	B	C	D	E	F
1	CONSORZIO DEI COMUNI TARENTINI - SOCIETÀ COOPERATIVA	Diretta	Prestazione di servizi al consorzio, altri di servizi di sostegno alle imprese n.c.a.	0,51	<p>La società non svolge attività analoghe o simili a quelle svolte da altre società partecipate. Non si ravvisa la necessità né la possibilità di procedere ad aggregazioni.</p> <p>Data l'esigua partecipazione detenuta si ritiene il Comune non versi nelle condizioni tali da poter imporre misure volte ad una riduzione dei costi di funzionamento. Si evidenzia un costante equilibrio tra valore e costi della produzione con un incremento degli utili negli ultimi due anni.</p> <p>Si rileva inoltre che con deliberazione della Giunta provinciale n. 542 di data 8 aprile 2016 è stato approvato il "Programma per la riorganizzazione e il riassetto delle società provinciali - 2016". Nello specifico, il programma prevede l'adozione di interventi attuativi nella forma:</p> <ul style="list-style-type: none"> <li>• di singoli programmi di riordino ai sensi dell'articolo 18 della L.P. 10 febbraio 2005, n. 1, necessariamente per poli specializzati (liquidità, trasporti, informatica e telecomunicazioni, patrimonio immobiliare, sviluppo territoriale) eventualmente per il comparto funiviario;</li> <li>• misure puntuali di riconfigurazione della missione di interesse generale, a livello legislativo (per l'edilizia abitativa e per le reti informatiche) e a livello amministrativo (per il credito, per l'energia, per la mobilità di mercato).</li> </ul> <p>Il Programma, adottato con deliberazione giuntale del Consorzio n. 542 di data 8 aprile 2016, dispone in via transitoria, di confermare la funzione di assicurare la formazione della e per la pubblica amministrazione di Trentino School of Management S.Cons. a r.l., prevedendo di inglobare nella compagine sociale al posto dell'uscente Camera di Commercio, Industria, Artigianato e Agricoltura di Trento il Consorzio dei Comuni Trentini s.c.a.r.l., al fine di costruire in prospettiva un luogo unico e rafforzato di formazione di tutto il sistema pubblico collegato alla finanza provinciale ai sensi dell'articolo 79 dello Statuto Speciale di Autonomia.</p>
2	AZIENDA PER IL TURISMO VAL DI NON	Diretta	Promozione immagine turistica ambito Val di Non	2,27	<p>E' intenzione dell'Amministrazione mantenere la partecipazione per le seguenti ragioni:</p> <p>la partecipazione alla A.P.T. della Val di Non - società cooperativa - è espressamente prevista dalla L.P. 11.06.2002, n. 8 emanata nell'esercizio della competenza esclusiva della Provincia in materia di turismo e rispetta le finalità istituzionali del Comune in tale ambito favorendo e valorizzando le attività economiche esercitate sul territorio, come previsto dallo Statuto comunale. Consente inoltre di concorrere alla realizzazione delle funzioni di cui alle lettere g) e m) dell'art. 2 co. 4 dello Statuto di autonomia</p>
3	TRENTINO RISCOSSIONI S.P.A.	Diretta	Produzione di servizi strumentali all'ente nell'ambito della riscossione e gestione	0,0674	<p>La società non svolge attività analoghe o simili a quelle svolte da altre società partecipate. Non si ravvisa la necessità né la possibilità di procedere ad aggregazioni.</p> <p>Trentino riscossioni s.p.a. è una società soggetta ad attività di direzione e coordinamento da parte della Provincia Autonoma di Trento.</p> <p>Si evidenzia con deliberazione della Giunta provinciale n. 542 di data 8 aprile 2016 è stato approvato il "Programma per la riorganizzazione e il riassetto delle società provinciali - 2016". Nello specifico, il programma prevede l'adozione di interventi attuativi nella forma:</p> <ul style="list-style-type: none"> <li>• di singoli programmi di riordino ai sensi dell'articolo 18 della L.P. 10 febbraio 2005, n. 1, necessariamente per poli specializzati (liquidità, trasporti, informatica e telecomunicazioni, patrimonio immobiliare, sviluppo territoriale) eventualmente per il comparto funiviario;</li> <li>• misure puntuali di riconfigurazione della missione di interesse generale, a livello legislativo (per l'edilizia abitativa e per le reti informatiche) e a livello amministrativo (per il credito, per l'energia, per la mobilità di mercato).</li> </ul> <p>Per il polo della liquidità l'obiettivo posto dal Programma è quello di costituire un centro di competenze specifiche attraverso l'aggregazione di Cassa del Trentino S.p.A. e Trentino Riscossioni S.p.A.. Quindi concentrare in capo ad un'unica società la gestione e la riscossione delle entrate degli enti locali e della Provincia.</p> <p>Fino alla conclusione di tali processi di riorganizzazione, dai quali sono attesi significativi risultati in termini di razionalizzazione e contenimento della spesa, tenuto conto della manovra di bilancio per il 2017 che garantisce a carico del bilancio provinciale il concorso agli obiettivi di finanza pubblica, con deliberazione della Giunta Provinciale n. 2086 del 24.11.2016, sono state approvate delle direttive per le società controllate dalla Provincia. Il provvedimento dispone che le società garantiscano nel 2017 un ammontare di costi di funzionamento (esclusi quindi i costi diretti afferenti l'attività core/missione aziendale) diversi da quelli afferenti il personale (indeterminato, determinato e collaborazioni), gli ammortamenti, le svalutazioni, gli oneri finanziari e le imposte, non superiore al corrispondente valore del 2016. Sono indicati limiti alle consulenze, agli acquisti di arredi e autovetture, alla spesa per il personale.</p> <p>Alla luce di quanto sopra esposto si conferma il mantenimento della partecipazione in Trentino Riscossioni s.p.a..</p> <p>La partecipazione inoltre è esigua. L'eventuale dismissione non comporterebbe alcun ritorno economico dal momento che in base alla Convenzione di governance il Comune ha ricevuto le azioni a titolo gratuito.</p>





#### 04. MANTENIMENTO SENZA INTERVENTI DI RAZIONALIZZAZIONE

Compilare un record per ciascuna partecipazione che si intende mantenere senza interventi di razionalizzazione

Progr essivo	Denominazione società	Tipo di partecipaz.	Attività svolta	% Quota di partecipaz.	Motivazioni della scelta
A	B	C	D	E	F
4	TRENTINO TRASPORTI S.P.A.	Diretta	Locazione di beni immobili propri	0,0199	<p>Trentino trasporti s.p.a. è una società soggetta ad attività di direzione e coordinamento da parte della Provincia Autonoma di Trento.</p> <p>Si evidenzia con deliberazione della Giunta provinciale n. 542 di data 8 aprile 2016 è stato approvato il "Programma per la riorganizzazione e il riassetto delle società provinciali - 2016". Nello specifico, il programma prevede l'adozione di interventi attuativi nella forma:</p> <ul style="list-style-type: none"> <li>• di singoli programmi di riordino ai sensi dell'articolo 18 della L.P. 10 febbraio 2005, n. 1, necessariamente per poli specializzati (liquidità, trasporti, informatica e telecomunicazioni, patrimonio immobiliare, sviluppo territoriale) eventualmente per il comparto funiviario;</li> <li>• misure puntuali di riconfigurazione della missione di interesse generale, a livello legislativo (per l'edilizia abitativa e per le reti informatiche) e a livello amministrativo (per il credito, per l'energia, per la mobilità di mercato). <p>Per il polo dei trasporti l'obiettivo è quello di razionalizzare il sistema delle società pubbliche attraverso la riduzione del numero degli enti societari operanti nel settore e creare una governance unitaria in materia di trasporti. L'obiettivo si realizza attraverso l'aggregazione di Trentino Trasporti S.p.A., di Trentino Trasporti Esercizio S.p.A. e di Aeroporto Gianni Caproni S.p.A. e, più precisamente, con la fusione per incorporazione di Aeroporto Gianni Caproni S.p.A. in Trentino Trasporti S.p.A. e contemporaneo affidamento interno della gestione dei servizi aeroportuali in capo a Trentino Trasporti Esercizio S.p.A., mantenendo così il servizio in regime di in house providing; ed inoltre con la reinternalizzazione in Trentino Trasporti S.p.A. della gestione del servizio di trasporto e della disponibilità dei beni strumentali necessari al suo esercizio, con messa in liquidazione di Trentino Trasporti Esercizio S.p.A..</p> <p>Fino alla conclusione di tali processi di riorganizzazione, dai quali sono attesi significativi risultati in termini di razionalizzazione e contenimento della spesa, tenuto conto della manovra di bilancio per il 2017 che garantisce a carico del bilancio provinciale il concorso agli obiettivi di finanza pubblica, con deliberazione della Giunta Provinciale n. 2086 del 24.11.2016, sono state approvate delle direttive per le società controllate dalla Provincia. Il provvedimento dispone che le società garantiscano nel 2017 un ammontare di costi di funzionamento (esclusi quindi i costi diretti afferenti l'attività core/mission aziendale) diversi da quelli afferenti il personale (indeterminato, determinato e collaborazioni), gli ammortamenti, le svalutazioni, gli oneri finanziari e le imposte, non superiore al corrispondente valore del 2016. Sono indicati limiti alle consulenze, agli acquisti di arredi e autovetture, alla spesa per il personale.</p> <p>Alla luce di quanto sopra esposto si conferma il mantenimento della partecipazione in Trentino</p> </li></ul>
5	DOLOMITI ENERGIA HOLDING S.P.A.	Diretta	Organizzazioni e di mezzi tecnici economici finanziari ed umani per la progettazione, la costruzione e la gestione di impianti attraverso società controllate e/o collegate	0,00098	<p>La partecipazione a Dolomiti Energia Holding S.p.a. è dovuta all'espletamento di servizi di interesse generale. La Società direttamente o tramite sue partecipate eroga servizi pubblici locali, in particolare nel Comune di Cles eroga il servizio distribuzione del gas naturale e dell'energia elettrica. Inoltre la quota di partecipazione del Comune alla società è molto modesta, la società ha una elevata redditività e non determina alcun onere per il bilancio comunale. Inoltre, ai sensi dell'art. 4, comma 2, del D.lg. 175/2016 tra le attività che possono assurgere a oggetto sociale delle società partecipate dalle amministrazioni pubbliche rientra la produzione di un servizio di interesse generale.</p> <p>Si evidenzia, infine, che l'art. 24 della L.P. 27.12.2010 n. 27, come sostituito dall'art. 7, comma 3, della L.P. 29 dicembre 2016, n. 19, consente la partecipazione da parte degli enti locali in società che, ai sensi del D.P.R. 26 marzo 1977, n. 235 (Norme di attuazione dello Statuto speciale della Regione Trentino Alto Adige in materia di energia) svolgono attività elettriche, anche con la realizzazione e la gestione degli impianti e delle reti eventualmente funzionali a queste attività.</p> <p>Alla luce di quanto sopra esposto si conferma il mantenimento della partecipazione in Dolomiti Energia Holding S.p.A.</p>
6	DOLOMITI ENERGIA S.P.A.	Diretta	Commercializz azione di energia elettrica	0,455	<p>Alla società Dolomiti Energia SPA il Comune di Cles ha ceduto il ramo d'azienda relativo alla commercializzazione di energia elettrica nel territorio comunale, assumendo una partecipazione diretta nella società che esplica un servizi di interesse generale. La Società eroga servizi pubblici locali; in particolare nel Comune di Cles eroga il servizio di distribuzione del gas naturale e dell'energia elettrica. La partecipazione a detta società è ritenuta strategica in quanto, oltre a rientrare fra quelle ammesse dalla legge, determina delle entrate significative per il bilancio comunale nonostante le quote societarie siano modeste, senza alcun onere per l'ente. Inoltre, ai sensi dell'art. 4, comma 2, del D.lg. 175/2016 tra le attività che possono assurgere a oggetto sociale delle società partecipate dalle amministrazioni pubbliche rientra la produzione di un servizio di interesse generale.</p> <p>Si evidenzia, infine, che l'art. 24 della L.P. 27.12.2010 n. 27, come sostituito dall'art. 7, comma 3, della L.P. 29 dicembre 2016, n. 19, consente la partecipazione da parte degli enti locali in società che, ai sensi del D.P.R. 26 marzo 1977, n. 235 (Norme di attuazione dello Statuto speciale della Regione Trentino Alto Adige in materia di energia) svolgono attività elettriche, anche con la realizzazione e la gestione degli impianti e delle reti eventualmente funzionali a queste attività.</p> <p>Alla luce di quanto sopra esposto si conferma il mantenimento della partecipazione in Dolomiti Energia S.p.A.</p>

#### 04. MANTENIMENTO SENZA INTERVENTI DI RAZIONALIZZAZIONE

Compilare un record per ciascuna partecipazione che si intende mantenere senza interventi di razionalizzazione

Progr essivo	Denominazione società	Tipo di partecipaz.	Attività svolta	% Quota di partecipaz.	Motivazioni della scelta
A	B	C	D	E	F
7	S.E.T. S.P.A.	Diretta	Distribuzione di energia elettrica nel territorio della provincia autonoma di Trento; realizzazione, manutenzione e gestione di reti di distribuzione per il servizio stesso	3,12	Alla società S.E.T. SPA il Comune di Cles ha ceduto il ramo d'azienda relativo alla distribuzione dell'energia elettrica nel territorio comunale, assumendo una partecipazione diretta nella società. Ai sensi dell'art. 4, comma 2, del D.lg. 175/2016 tra le attività che possono assurgere a oggetto sociale delle società partecipate dalle amministrazioni pubbliche rientra la produzione di un servizio di interesse generale. Si evidenzia, infine, che l'art. 24 della L.P. 27.12.2010 n. 27, come sostituito dall'art. 7, comma 3, della L.P. 29 dicembre 2016, n. 19, consente la partecipazione da parte degli enti locali in società che, ai sensi del D.P.R. 26 marzo 1977, n. 235 (Norme di attuazione dello Statuto speciale della Regione Trentino Alto Adige in materia di energia) svolgono attività elettriche, anche con la realizzazione e la gestione degli impianti e delle reti eventualmente funzionali a queste attività. Infine, la partecipazione alla predetta società è ritenuta strategica in quanto, oltre a rientrare fra quelle ammesse dalla legge, determina delle entrate significative per il bilancio comunale nonostante le quote societarie siano modeste, senza alcun onere per l'ente. Alla luce di quanto sopra esposto si conferma il mantenimento della partecipazione in S.E.T. s.p.a..

Colonna A: Inserire uno dei progressivi indicati nelle schede di ricognizione (02.01; 02.02).

Colonna B: Inserire la ragione sociale come indicata nelle schede di ricognizione (02.01; 02.02).

Colonna C: Indicare il tipo di partecipazione distinguendo i casi in cui la società sia partecipata direttamente, indirettamente (tramite altra società/organismo), oppure in parte direttamente e in parte indirettamente.

Colonna D: Inserire l'attività svolta come indicata nelle schede di ricognizione (02.01; 02.02).

Colonna E: Inserire la quota complessiva di partecipazione dell'Amministrazione, sommando le quote dirette (02.01 colonna E) e indirette (02.02 colonna G).

Colonna F: Indicare, ai sensi dell'art. 24 co. 1, la/le motivazioni della scelta di mantenimento della partecipazione senza alcun intervento di razionalizzazione.

Allo scopo, specificare la sussistenza dei requisiti indicati dalla scheda 03.01 (stretta necessità della società alle finalità dell'ente e svolgimento da parte della medesima di una delle attività consentite dall'art. 4). In caso di attività inerenti ai servizi pubblici locali, esplicitare le ragioni della convenienza economica dell'erogazione del servizio mediante la società anziché in forme alternative (gestione diretta, azienda speciale, ecc.) e della sostenibilità della scelta in termini di costo-opportunità per l'ente. Con riferimento alle condizioni di cui alla scheda 03.02, dichiarare espressamente che non ricorrono le condizioni ivi indicate e darne motivazione. In relazione ai servizi pubblici a rete di rilevanza economica, dare dimostrazione della non necessità di operazioni di aggregazione con altre società operanti nello stesso settore e del fatto che la società svolge servizi non compresi tra quelli da affidare per il tramite dell'Ente di Governo d'Ambito.



## 05. AZIONI DI RAZIONALIZZAZIONE

05.01. Contenimento costi

**Non sono previste operazioni di contenimento dei costi**

*Compilare una scheda per ciascuna società per la quale si prevedono interventi di contenimento dei costi*

Progressivo società partecipata:  (a) Quota di partecipazione detenuta:  (b)

Denominazione società partecipata:  (c)

Tipo partecipazione:  (d)

Attività svolta:  (e)

*Descrivere gli interventi di contenimento programmati:*

*Indicare le motivazioni:*

*Indicare le modalità di attuazione:*

*Indicare i tempi stimati:*

*Indicare una stima dei risparmi attesi:*

(a): Inserire uno dei progressivi già indicati nelle schede di ricognizione (02.01; 02.02).

(b): Inserire la quota complessiva di partecipazione dell'Amministrazione, sommando le quote dirette (02.01 colonna E) e indirette (02.02 colonna G).

(c): Inserire la ragione sociale come indicata nelle schede di ricognizione (02.01; 02.02).

(d): Indicare il tipo di partecipazione distinguendo i casi in cui la società sia partecipata direttamente, indirettamente (tramite altra società/organismo), ovvero in parte direttamente e in parte indirettamente.

(e): Inserire l'attività come indicata nelle schede di ricognizione (02.01; 02.02).

## 05. AZIONI DI RAZIONALIZZAZIONE

05.02. Cessione/Alleanza quote

**Non sono previste operazioni di cessione/alleanza di quote**

*Compilare una scheda per ciascuna partecipazione che si intende cedere/alleanzare*

Progressivo società partecipata:  (a) Quota di partecipazione detenuta:  (b)

Denominazione società partecipata:  (c) Quota di partecipazione da cedere/alleanzare:  (d)

Tipo partecipazione:  (e)

Attività svolta:  (f)

Selezionare le motivazioni della scelta:

(g)

In caso di scelta dell'opzione "altro", specificare:

Fornire ulteriori dettagli sulle motivazioni della scelta:

Indicare le modalità di attuazione della cessione/alleanza:

Indicare i tempi stimati per il perfezionamento della cessione/alleanza:

Indicare una stima dei risparmi attesi:

(a): Inserire uno dei progressivi già indicati nelle schede di ricognizione (02.01; 02.02).

(b): Inserire la quota complessiva di partecipazione dell'Amministrazione, sommando le quote dirette (02.01 colonna E) e indirette (02.02 colonna G).

(c): Inserire la ragione sociale come indicata nelle schede di ricognizione (02.01; 02.02).

(d): Inserire la quota di partecipazione che si intende cedere/alleanzare.

(e): Indicare il tipo di partecipazione distinguendo i casi in cui la società sia partecipata direttamente, indirettamente (tramite altra società/organismo), ovvero in parte direttamente e in parte indirettamente.

(f): Inserire l'attività svolta come indicata nelle schede di ricognizione (02.01; 02.02).

(g): Vedi scheda 06. "Appendice\_motivazioni".

## 05. AZIONI DI RAZIONALIZZAZIONE

### 05.03. Liquidazione

*Compilare una scheda per ciascuna partecipazione che si intende mettere in liquidazione*

Progressivo società partecipata:  (a) Quota di partecipazione detenuta:  (b)

Denominazione società partecipata:  (c)

Tipo partecipazione:  (d)

Attività svolta:  (e)

*Selezionare le motivazioni della scelta:*

Scelta di gestione del servizio in forma alternativa  (f)

*In caso di scelta dell'opzione "altro", specificare:*

*Fornire ulteriori dettagli sulle motivazioni della scelta:*

In considerazione della particolarità del mercato dell'energia elettrica, in più occasioni l'Assemblea del Consorzio STN aveva affrontato il tema della miglior gestione del servizio e dei possibili strumenti ed opportunità di sviluppo. Già dopo l'approvazione del bilancio 2011 erano stati fatti diversi incontri per approfondire la volontà dei singoli soci e si era giunti alla decisione di proporre lo scioglimento del Consorzio per affidare il servizio distribuzione e commercializzazione dell'energia elettrica a società maggiormente strutturate operanti in provincia.

*Indicare le modalità di attuazione della liquidazione:*

Il servizio di distribuzione e commercializzazione dell'energia elettrica si caratterizza per due aspetti peculiari: 1) deve essere erogato senza soluzione di continuità 2) Alcuni oneri inerenti la commercializzazione dell'energia elettrica sono oggetto di conguaglio anche dopo diverse annualità. Il liquidatore ha pertanto provveduto in un premo periodo alla gestione provvisoria dell'attività in attesa dei trasferimenti d'azienda su decisione dei singoli comuni consorziati, per poi procedere con le normali operazioni di liquidazione (pagamento dei debiti e riscossione dei crediti), che sono ancora in atto.

*Indicare i tempi stimati per la conclusione della procedura:*

La liquidazione si è conclusa nel corso dell'esercizio 2018 e l'Azienda Speciale Consorzio S.T.N. è cancellato dal Registro Imprese

*Indicare una stima dei risparmi attesi:*

Per tale società non sono previsti dei costi a bilancio e pertanto, in questa fase, non si possono ipotizzare dei risparmi. Dal punto di vista economico i benefici vengono rilevati sul fronte dei ricavi conseguiti dai dividendi percepiti dalle società partecipate (D.E. SPA e S.E.T. SPA) alle quali dal 1° gennaio 2014 sono stati conferiti i rami d'azienda per le attività che prima erano affidate al Consorzio S.T.N.

(a): Inserire uno dei progressivi già indicati nelle schede di ricognizione (02.01; 02.02).

(b): Inserire la quota complessiva di partecipazione dell'Amministrazione, sommando le quote dirette (02.01 colonna E) e indirette (02.02 colonna G).

(c): Inserire la ragione sociale come indicata nelle schede di ricognizione (02.01; 02.02).

(d): Indicare il tipo di partecipazione distinguendo i casi in cui la società sia partecipata direttamente, indirettamente (tramite altra società/organismo), ovvero in parte direttamente e in parte indirettamente.

(e): Inserire l'attività come indicata nelle schede di ricognizione (02.01; 02.02).

(f): Vedi scheda 06. "Appendice\_motivazioni".



## 05. AZIONI DI RAZIONALIZZAZIONE

05.04. Fusione/Incorporazione

Non sono previste operazioni di fusione

Compilare una scheda per ciascuna partecipazione che si intende fondere/incorporare

Progressivo società partecipata:  (a)

Quota di partecipazione detenuta:  (b)

Denominazione società partecipata:  (c)

Tipo partecipazione:  (d)

Attività svolta:  (e)

Selezionare le motivazioni della scelta:

(f)

In caso di scelta dell'opzione "altro", specificare:

Fornire ulteriori dettagli sulle motivazioni della scelta:

Indicare le modalità di attuazione dell'operazione straordinaria:

Indicare i tempi stimati per il perfezionamento dell'operazione:

Indicare una stima dei risparmi attesi:

(a): Inserire uno dei progressivi già indicati nelle schede di ricognizione (02.01; 02.02).

(b): Inserire la quota complessiva di partecipazione dell'Amministrazione, sommando le quote dirette (02.01 colonna E) e indirette (02.02 colonna G).

(c): Inserire la ragione sociale come indicata nelle schede di ricognizione (02.01; 02.02).

(d): Indicare il tipo di partecipazione distinguendo i casi in cui la società sia partecipata direttamente, indirettamente (tramite altra società/organismo), ovvero in parte direttamente e in parte indirettamente.

(e): Inserire l'attività come indicata nelle schede di ricognizione (02.01; 02.02).

(f): Vedi scheda 06, "Appendice\_motivazioni".

**05. AZIONI DI RAZIONALIZZAZIONE**

05.05. Riepilogo

Non è prevista alcuna nuova azione di razionalizzazione, salvo ultimare la liquidazione del Consorzio per i Servizi Territoriali del Noce (Consorzio S.T.N.)

Azione di razionalizzazione	Progressivo	Denominazione società	% Quota di partecipazione	Tempi di realizzazione degli interventi	Risparmi attesi (importo)
Contenimento dei costi					
Cessione/Alienazione quote					
Liquidazione	Dir_1	CONSORZIO PER I SERVIZI TERRITORIALI DEL NOCE CLES (S.T.N.) AZIENDA SPECIALE IN LIQUIDAZIONE	56,28	31,12,2018	NO
Fusione/Incorporazione					

